Acciones Preventivas

Revisión Arroyos Canales, Presas Gavión y Desarenadores

H. AYUNTAMIENTO CONSTITUCIONAL DE ACAPULCO DE JUÁREZ 2021-2024

ACAPULCO
SERVIR PARA TRANSFORMAR

CGPCyB
COORDINACIÓN GENERAL DE PROTECCIÓN CIVIL Y BOMBEROS
ACAPULCO

Coordinación institucional para la limpieza del Río de la Sabana en Punta Diamante

Revisión de daños en Escuelas

Revisión Refugios Temporales

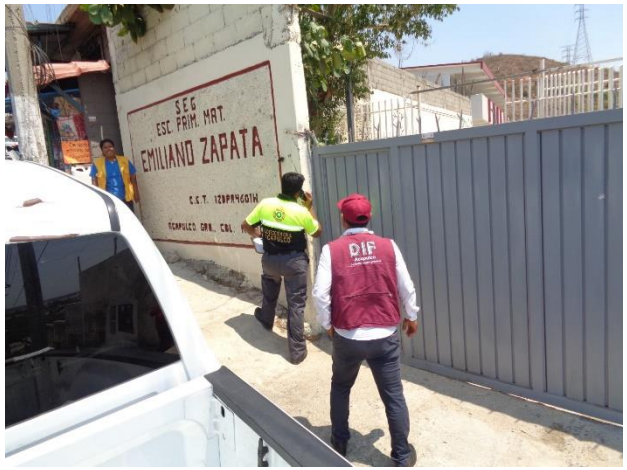

Ubicación geoespacial

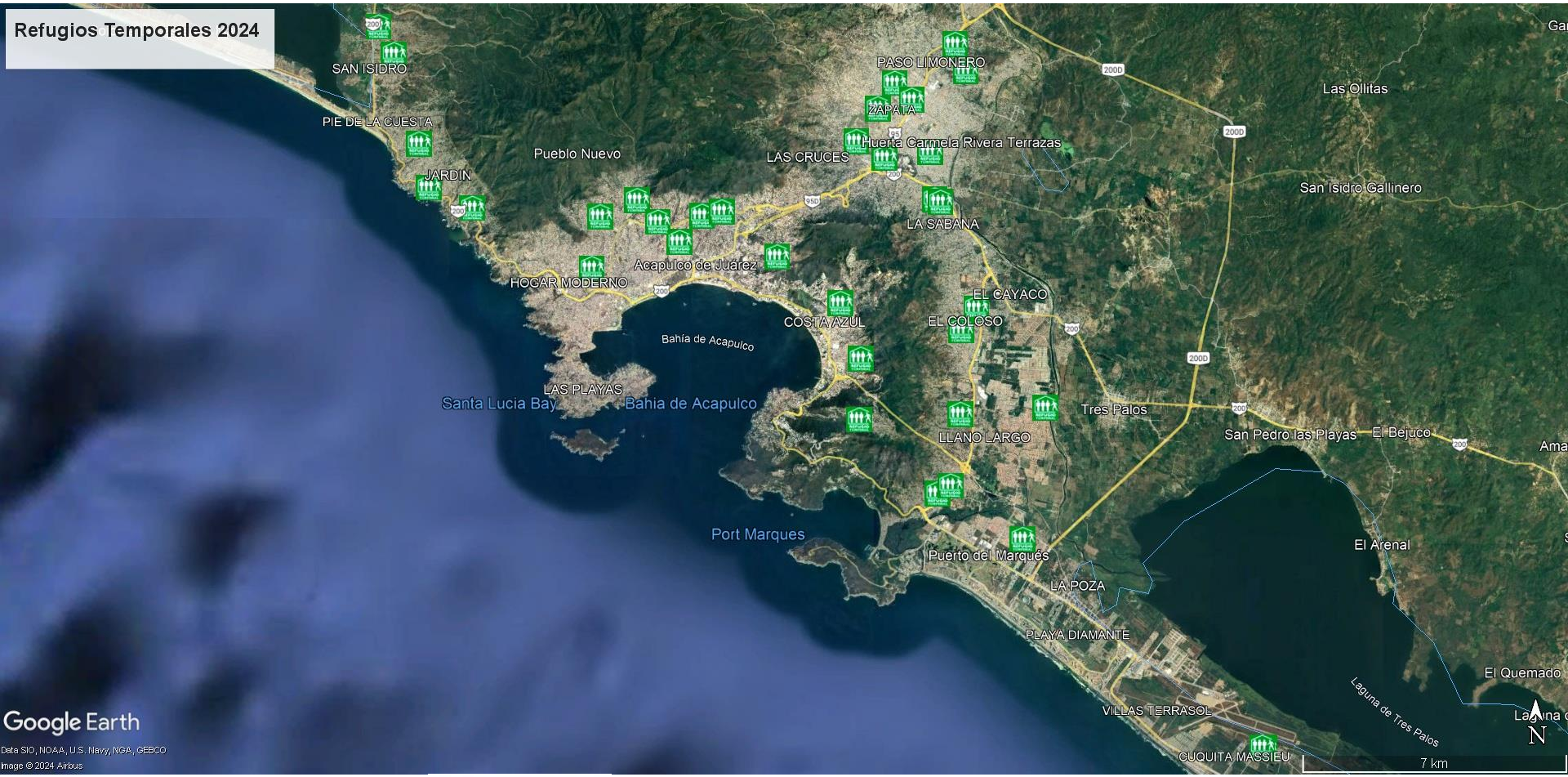

REFUGIO TEMPORAL

35 Refugios Temporales

REFUGIOS TEMPORALES 2024

NO.	REFUGIO	DIRECCIÓN	RESPONSABLE
1	Esc. Prim. Guadalupe Victoria	Calle Guadalupe Victoria #6, El Pedregoso	Jorge Luis Linares Valderrama
2	Esc. Prim. Plan de Ayutla	Calle San Isidro y Av. San Isidro,	Alicia Bello Longares
3	Esc. Sec. Fed. No. 3 Aztecalli	San Isidro Calle Ahuehuetes s/n, Jardín Azteca.	Filiberto Caleb Diaz Martinez
4	Centro de Estudios Tec. Del Mar	Carr Aca-Pie de la cuesta Km 8 #18, Jardín Palmas.	Jaime Castellanos Mayo
5	Cetis No. 41	Carretera Pie de la Cuesta, Km 6.5, Módulo Vicente Guerrero	Marisol García Benítez
6	Esc. Sec. Fed. Acapulco No. 4	Calle 5 Esq. Emiliano Zapata s/n, Bella Vista.	Armando T. Alcaraz Núñez
7	Esc. Sec. No. 2 Jesús Mastache Román	Calle Francisco I. Madero Esq. Reforma s/n, Morelos	Ramón Arturo Ávila Sánchez
8	Jardín de Niños Educadora Guerrerense	Av. Del Maestro s/n, Palma Sola.	Nazaria Bailón Palma
9	Esc. Sec. Téc. 1 Juan de Dios Batiz	Av. Ruiz Cortines s/n, Alta Progreso.	Ana Lilia Orozco Reséndiz
10	Esc. Sec. Fed. Amado Nervo	Av. Solidaridad s/n, Fracc. Hornos Insurgentes.	Maestra María Gregoria Calzada Dorantes
11	Esc. Sec. Gral. Ignacio Chávez	Av. Ruiz Cortines s/n, Alta Mira	Norma Cecilia Mujica Castillo
12	CDC Margarita Maza de Juárez	Calle Victoria s/n, La Laja	C.P. Karina Delgado Balanzar.
13	Colegio de Bachilleres 2	Av. Del Mar, Cañada de los amates s/n, Jardín de los amates.	Profa. Raquel Sadala Lorenzana.
14	Esc. Prim. María Orozco de Marrón	Calle Hilario Malpica s/n, Fracc. Costa Azul.	Prof. Atanacio Carbajal Domínguez.
15	Esc. Prim. Nezahualcóyotl	Calle 8, esq. Calle Zapata s/n, Extensión icacos.	Prof. Elías Duarte Mojica.
16	Esc. Prim. José Guadalupe Zuno Hernández.	Av. Principal s/n, Cumbres de Llano Largo.	Vicente Campos Tamarid.
17	Esc. Prim. Juan Escutia	Av. Granjas s/n, Huertas de Sta. Elena.	Prof. Alberto Román Brito.
18	Cetis No. 90	Calle Retorno Educación Esq. Alta Quebradora s/n, Renacimiento.	Profa. Nanci Yaneth García González.
19	Jardín de Niños Vasco de Quiroga	Calle Allende esq. cerrada de Allende s/n, Mártires de Cuilapa	Profa. Magali Laurel Vargas.
20	Esc. Prim. Juan Álvarez	Calle 8 de septiembre y 9 de agosto s/n, Mártires de Cuilapa	Prof. Andrés Terrazas Hernández.
21	Esc. Prim. Plan de Ayala	Entre calle 10 y 2 s/n, Emiliano Zapata	Prof. Ángel González Castrejón.
22	Unidad Deportiva Jorge Campos	Eje Central y Vicente Guerrero s/n, Renacimiento.	Lic. Adolfo Vargas Hernández.
23	Colegio de Bachilleres No. 16	Calle 14 Esq. Calle 30 s/n, Postal	Prof. Pedro Duarte Bañuelos.
24	Templo El Buen Pastor	Av. Vicente Guerrero esq. Calle 9 #9, Postal	Guadalupe González Hernández.
25	Templo Rosa de Sharón	Av. Principal de la mica s/n, La Mica.	Pastor Oscar Hernández.
26	Esc. Sec. David Alfaro Siqueiros	Calle Juan R. Escudero s/n, Ampliación La Venta.	Dr. Florencio Escobar Ozuna.
27	Esc. Prim. Urbana Articulo 123	Prolongación Av. Las Torres s/n, El Coloso.	Martín Jhanel Anaya de la O.
28	Esc. Prim. Fed. Francisco Figueroa Mata	Av. Las Torres Circuito Nororiente #30, El Coloso	Jonathan Bautista López.
29	Esc. Prim. Mat. Emiliano Zapata.	Av. Cervantes Delgado s/n, Navidad	José Luis Lanche Eulogio.
30	Unidad Académica Regional. Superior CampusLlano Largo.	Carretera Cayaco Puerto Marqués, Parcela 56, 57 y 58, Llano Largo	Dr. Justiniano González González.
31	Esc. Sec. Técnica 152.	Calle Miramar #2, Fracc. Miramar	Francisco Javier Jaimes Real (Insp. De zona).
32	Esc. Prim. Venustiano Carranza. T.M.	Calle Calamar s/n, Fracc. Miramar.	José Antonio Núñez Domínguez.
33	Esc. Prim. Alfonso G. Alarcón	Circuito Francisco Ruiz Massieu s/n, Luis Donaldo Colosio.	Profa. Myrna López Basilio.
34	Esc. Sec. Juan N. Álvarez.	Calle Lerdo de Tejada s/n, Plan de los Amates.	Ma. Del Rosario Bibiano Baltazar.
35	Esc. Prim. Felicitas V. Jiménez	Calle Lerdo de Tejada s/n, Plan de los Amates	Prof. Nabor Flores Roque

Notificaciones a familias en Zonas de Alto Riesgo

Simulacro de Evacuación en zonas de riesgo

Voceo del Simulacro de Evacuación

Apertura de la Barra

ACAPULCO
SERVIR PARA TRANSFORMAR

CGPCyB
COORDINACIÓN GENERAL DE PROTECCIÓN CIVIL Y BOMBEROS
ACAPULCO

Pronóstico de la Temporada de Ciclones Tropicales 2024

GLOBAL SURFACE AIR TEMPERATURE ANOMALIES

Data: ERA5 1940–2023 • Reference period: 1991-2020 • Credit: C3S/ECMWF

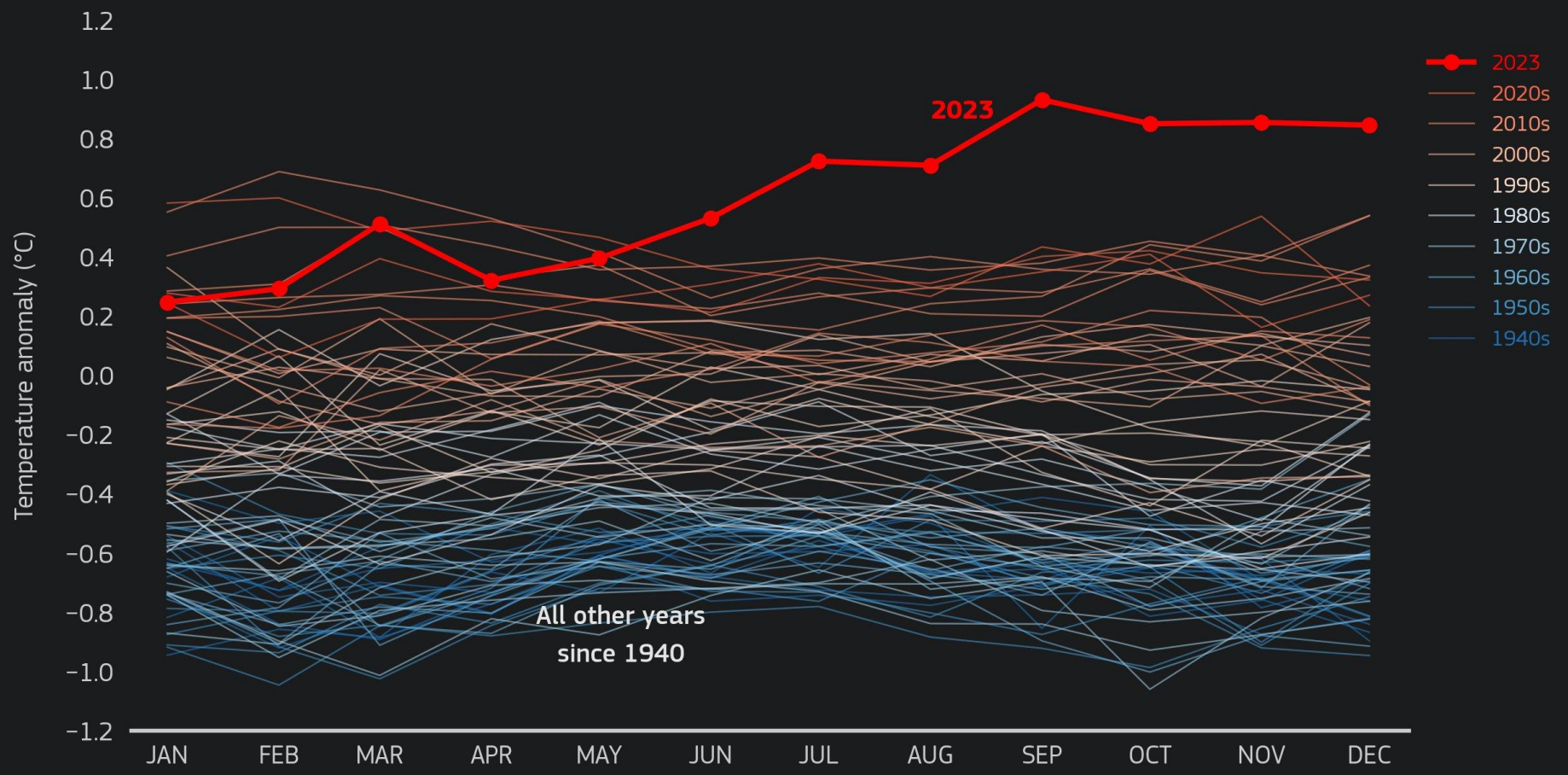

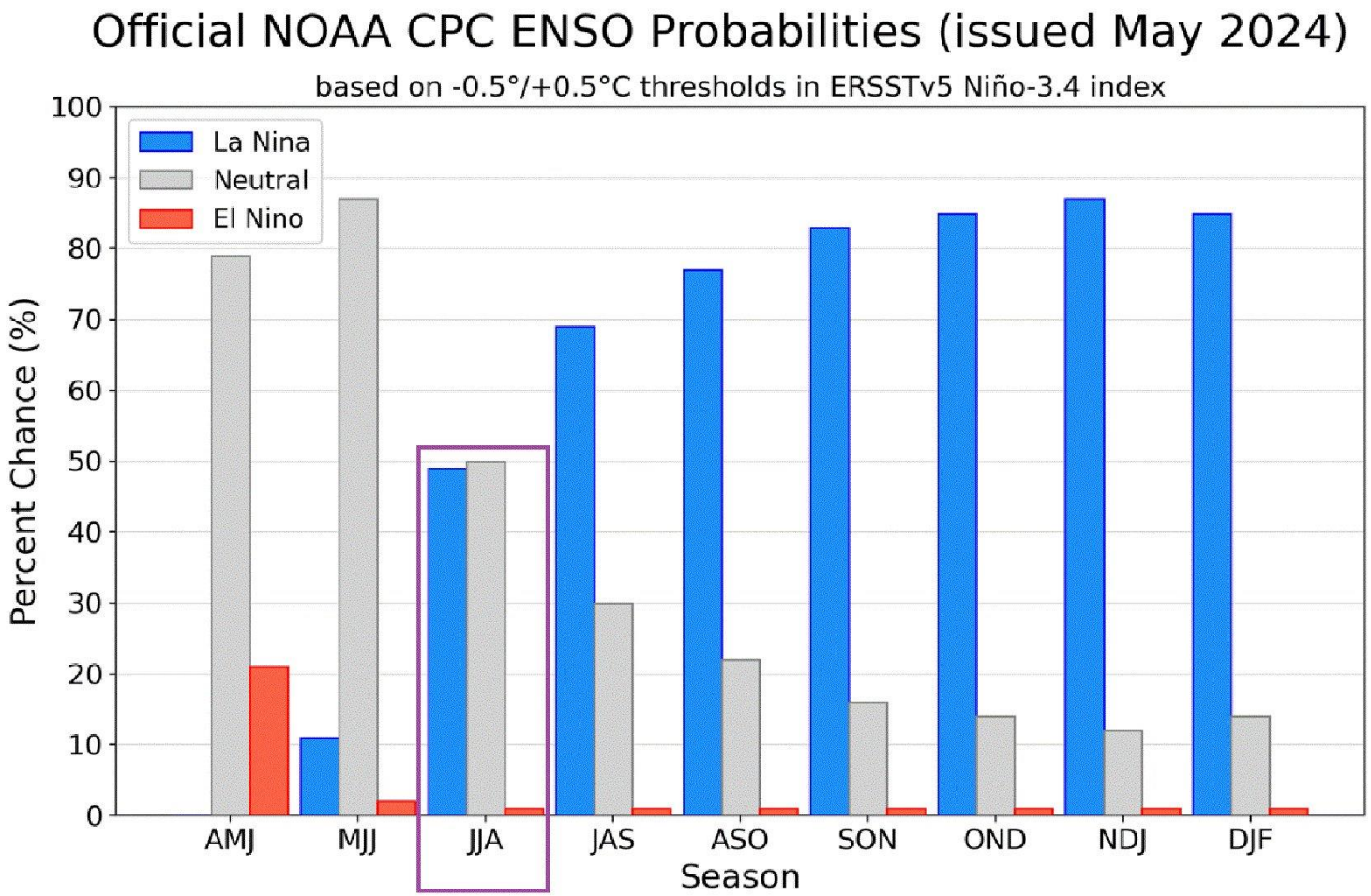

Figura 7. Probabilidades oficiales del ENSO para el índice de temperaturas de superficie oceánicas del Niño 3.4 (5°N-5°S, 120°W-170°W). Figura actualizada el 9 de mayo de 2024.

CATEGORÍA DE LOS HURACANES

Escala Saffir Simpson

Se utiliza para definir y clasificar la categoría de un huracán en función de la velocidad y daños de los vientos máximos:

Perturbación tropical
- Vientos superficiales ligeros

Depresión tropical
- 63 km/h

Tormenta tropical
- 63-119 km/h

Huracán (categorías)

1	2	3	4	5
119 - 154 km/h	154 - 178 km/h	178 - 210 km/h	210 - 250 km/h	+250 km/h
• Daños a la vegetación y algunos anuncios publicitarios • Inundaciones en zonas pequeñas	• Árboles y anuncios derribados • Daños a la infraestructura marítima y terrestre • Inundaciones, de 2 a 4 h antes de la llegada del huracán	• Daños serios a infraestructuras • Caída de árboles y arbustos grandes • Destrucción de techos, puertas y ventanas de edificios • Grandes inundaciones en zonas costeras	• Daño estructuras más fuertes (techos y algunas paredes) • Árboles y anuncios publicitarios son arrancados • Inundaciones graves en 10 Km	• Daños totales en construcciones que están a 500 metros de la costa • Falla total del suministro de energía eléctrica • Árboles arrancados de raíz • Casas y edificios colapsados • Inundaciones extremas de más de 3 metros de altura

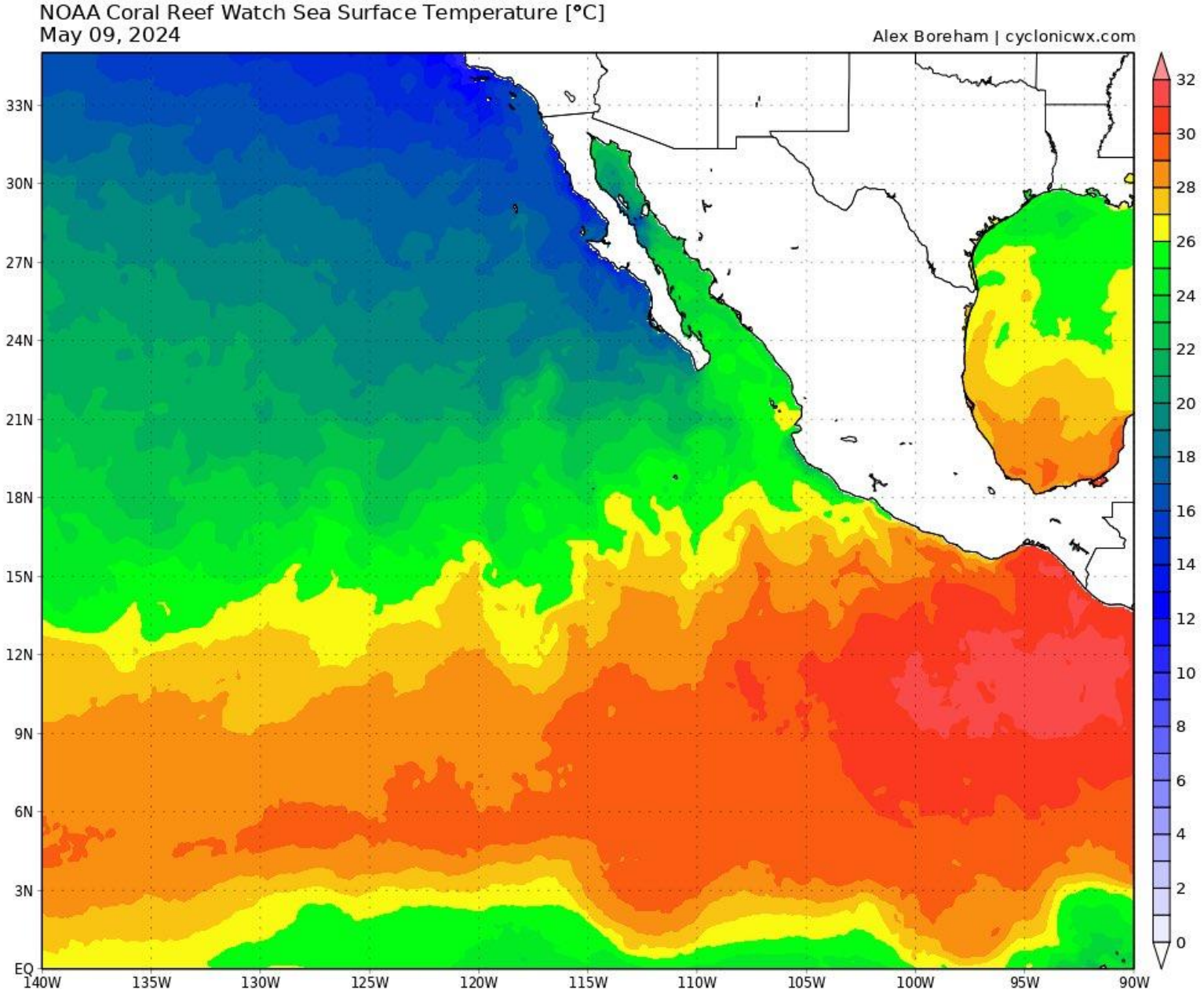
NOAA Coral Reef Watch Sea Surface Temperature [°C]
May 09, 2024
Alex Boreham | cyclonicwx.com
33N
30N
27N
24N
21N
18N
15N
12N
9N
6N
3N
EQ
140W
135W
130W
125W
120W
115W
110W
105W
100W
95W
90W
32
30
28
26
24
22
20
18
16
14
12
10
8
6
4
2
0

Temporada 2023

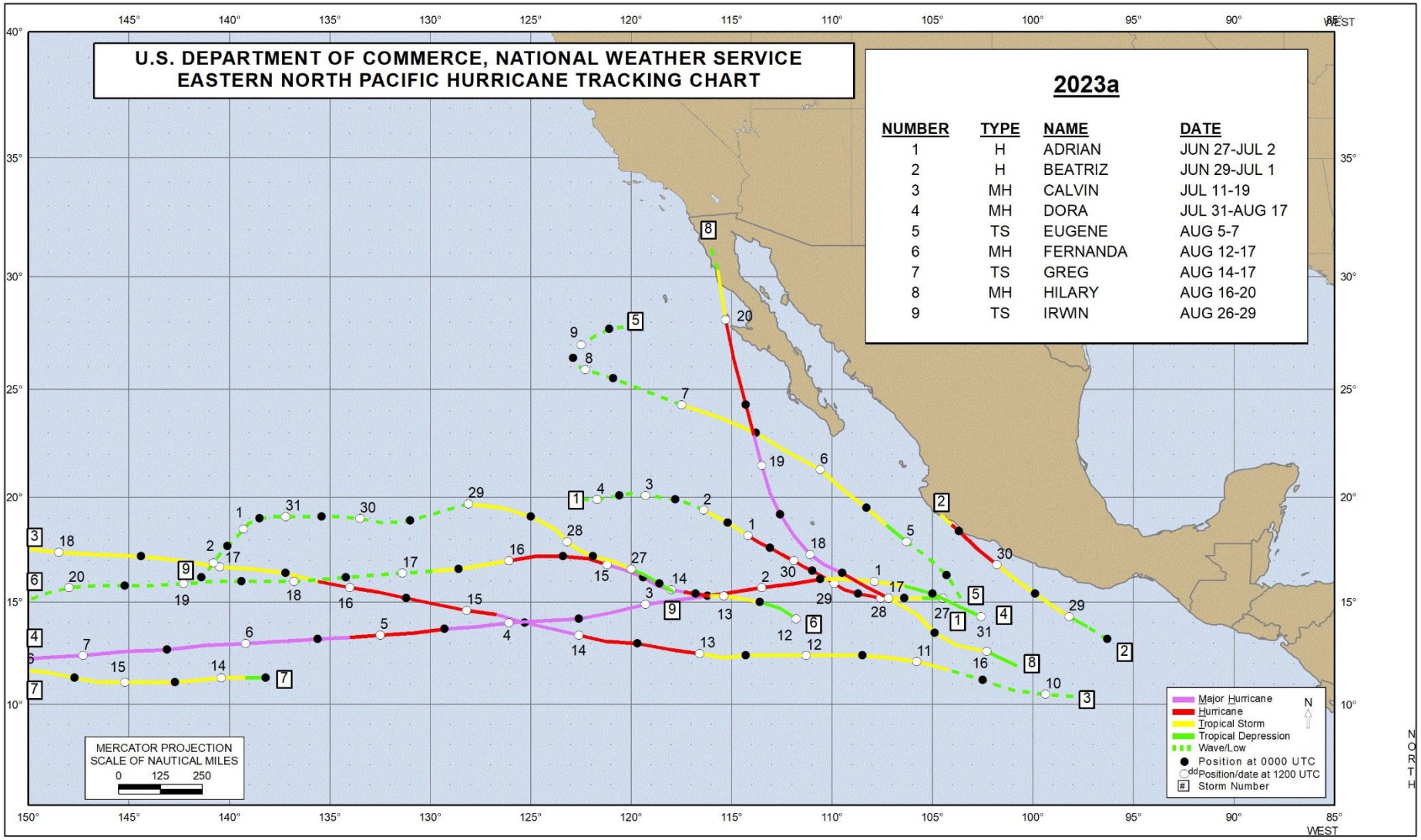

Temporada 2023

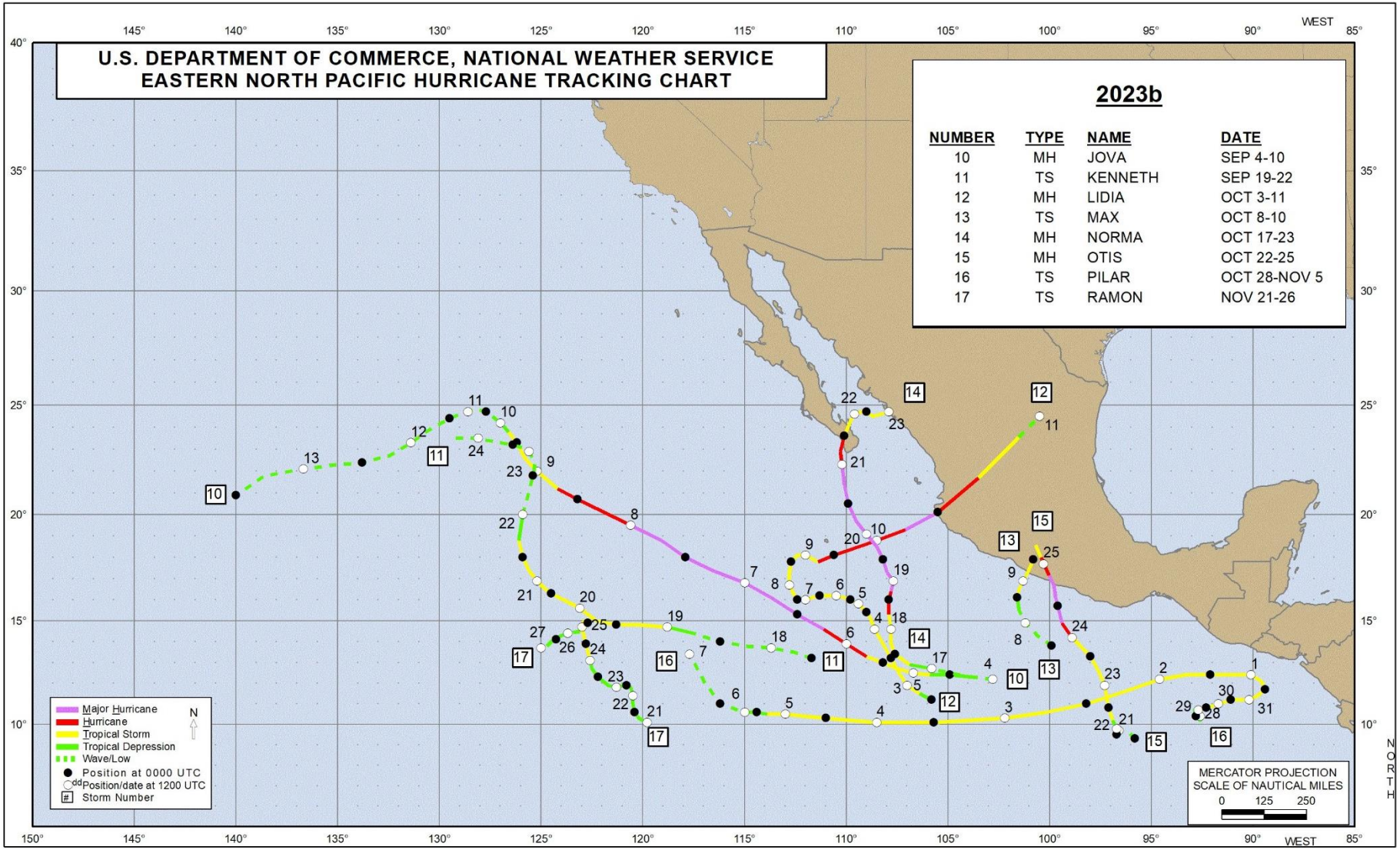

H. AYUNTAMIENTO CONSTITUCIONAL DE ACAPULCO DE JUÁREZ 2021-2024

ACAPULCO
SERVIR PARA TRANSFORMAR

CGPCyB
COORDINACIÓN GENERAL DE PROTECCIÓN CIVIL Y BOMBEROS ACAPULCO

Porcentaje de impactos de ciclones tropicales

CONAGUA | SMN

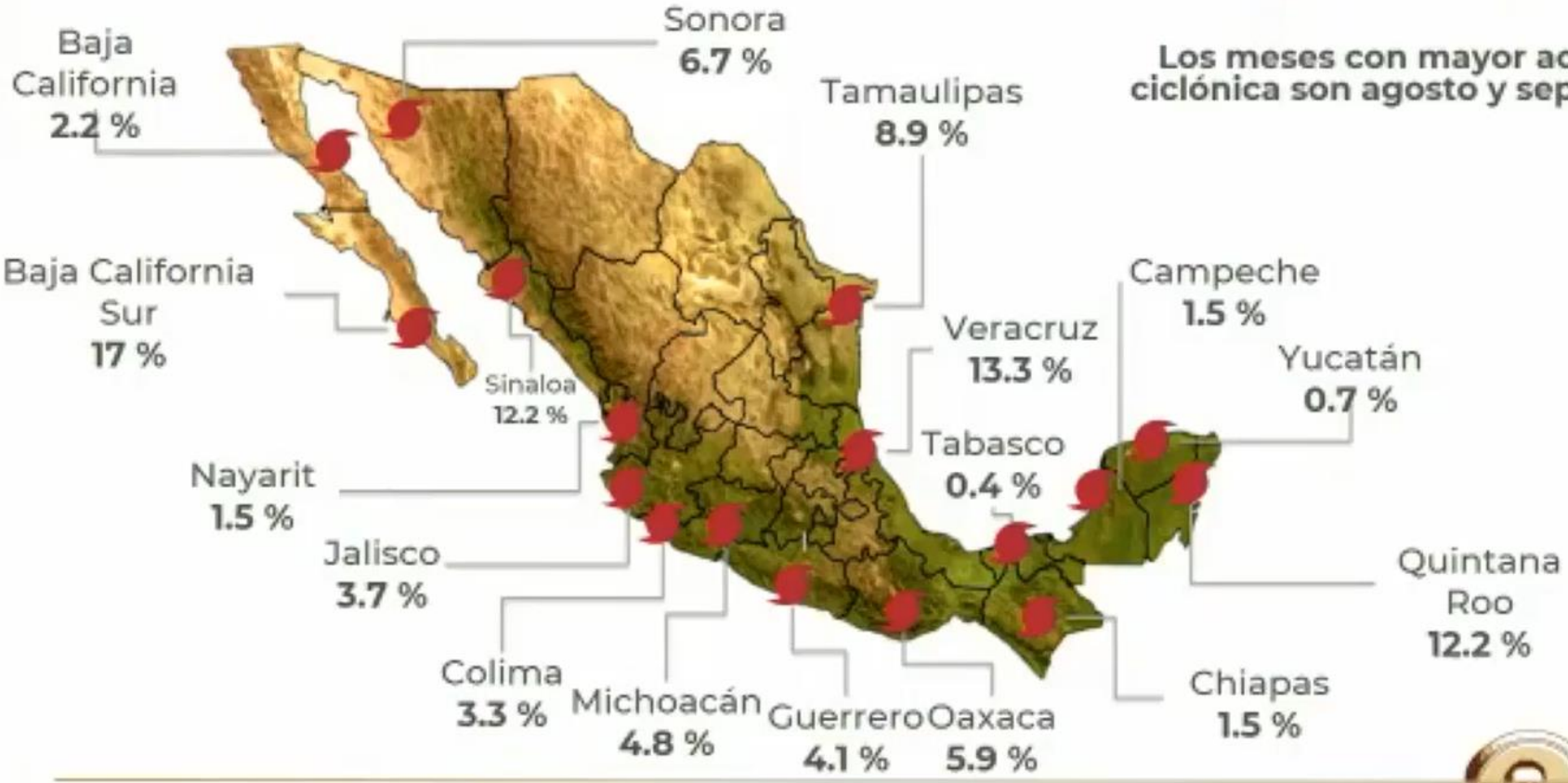

Los meses con mayor actividad ciclónica son agosto y septiembre.

Los porcentajes contemplan los registros de 1971 a 2020, donde en promedio, anualmente ingresan a tierra 5.4 ciclones tropicales.

2023 Francisco VILLA

Pronóstico de ciclones tropicales 2024

- Se pronostica una temporada **activa.**
- Se espera una temporada más activa de lo normal en el **Océano Atlántico,** hasta un 50% más del promedio que corresponde a 14 sistemas.
- En el **Océano Pacífico**, se espera una temporada de normal y hasta un 10% por arriba del promedio, que corresponde a 15 sistemas.

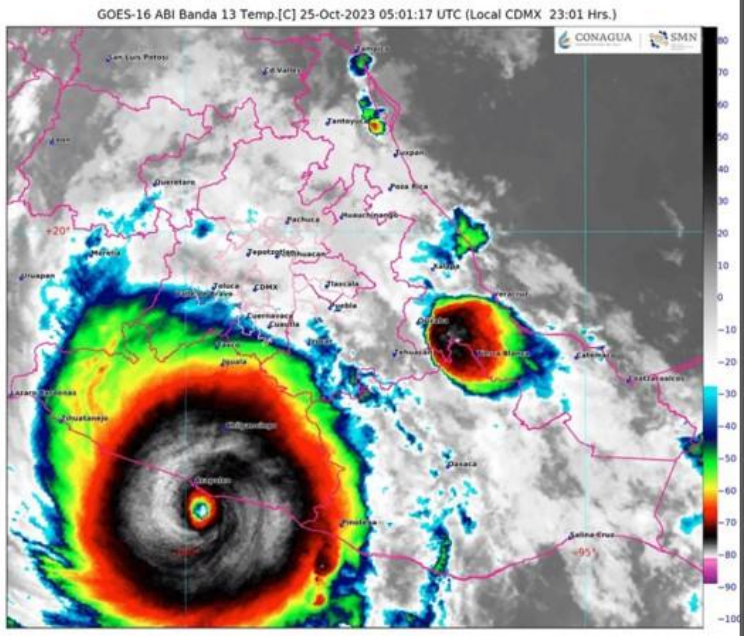

2021-2024

ACAPULCO

CGPCyB
COORDINACIÓN GENERAL DE PROTECCIÓN CIVIL Y BOMBEROS
ACAPULCO

TEMPORADA DE LLUVIAS Y CICLONES TROPICALES 2024

PRONÓSTICO PARA EL OCEÁNO PACÍFICO

TORMENTAS TROPICALES: 8 ~ 9

HURACANES CAT. 1 ó 2 : 4 ~ 5

HURACANES CAT. 3, 4 ó 5: 3 ~ 4

TOTAL: 15 ~ 18

NOMBRES

- Aletta
- Bud
- Carlotta
- Daniel
- Emilia
- Fabio
- Gilma
- Héctor
- Ileana
- John
- Kristy
- Lane
- Miriam
- Norman
- Olivia
- Paul
- Rosa
- Sergio
- Tara
- Vicente
- Willa
- Xavier
- Yolanda
- Zeke

Precipitación pluvial acumulada para un Mayo típico (promedio 1961-2010)

(calculado de MAYA v1.1)

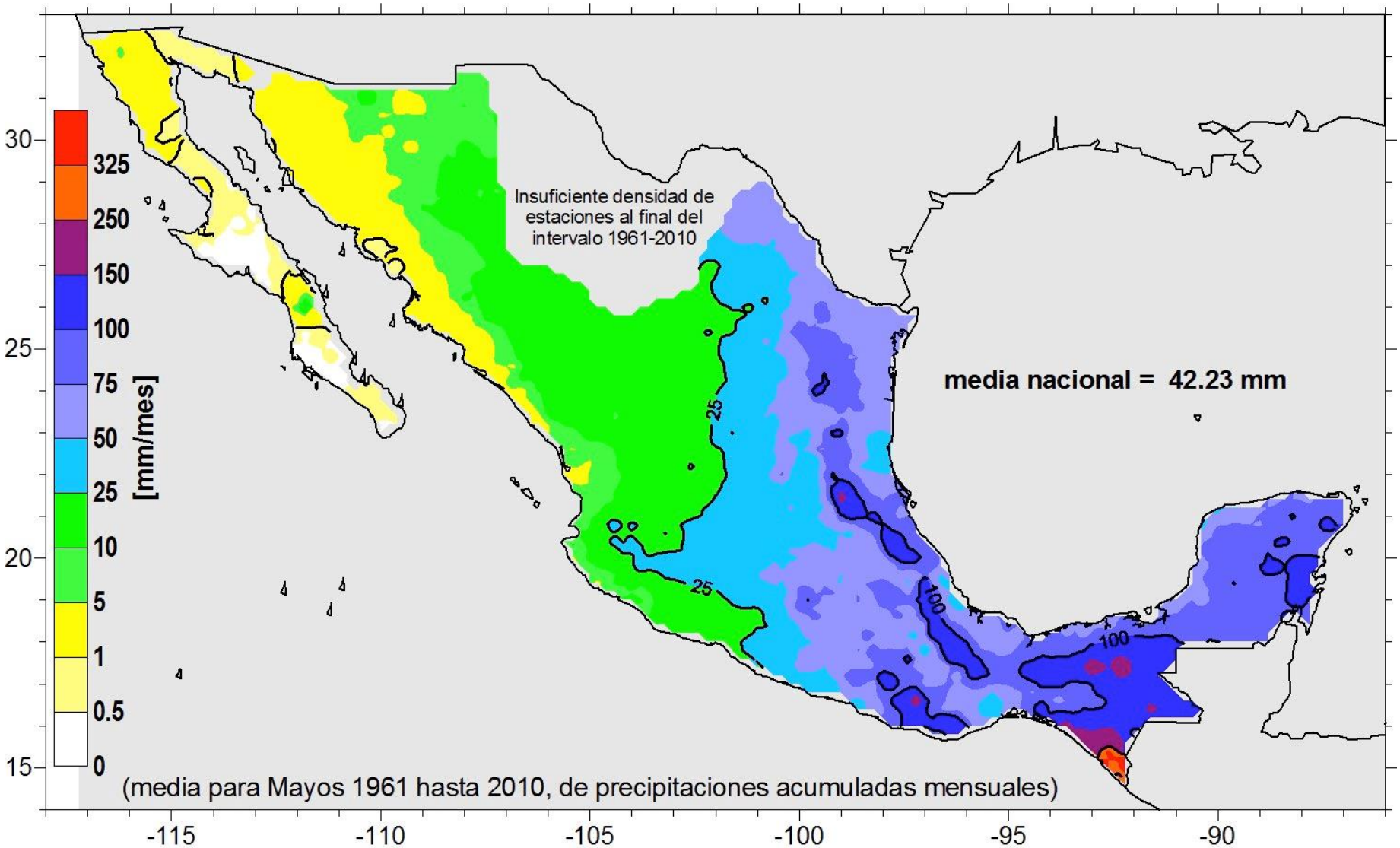

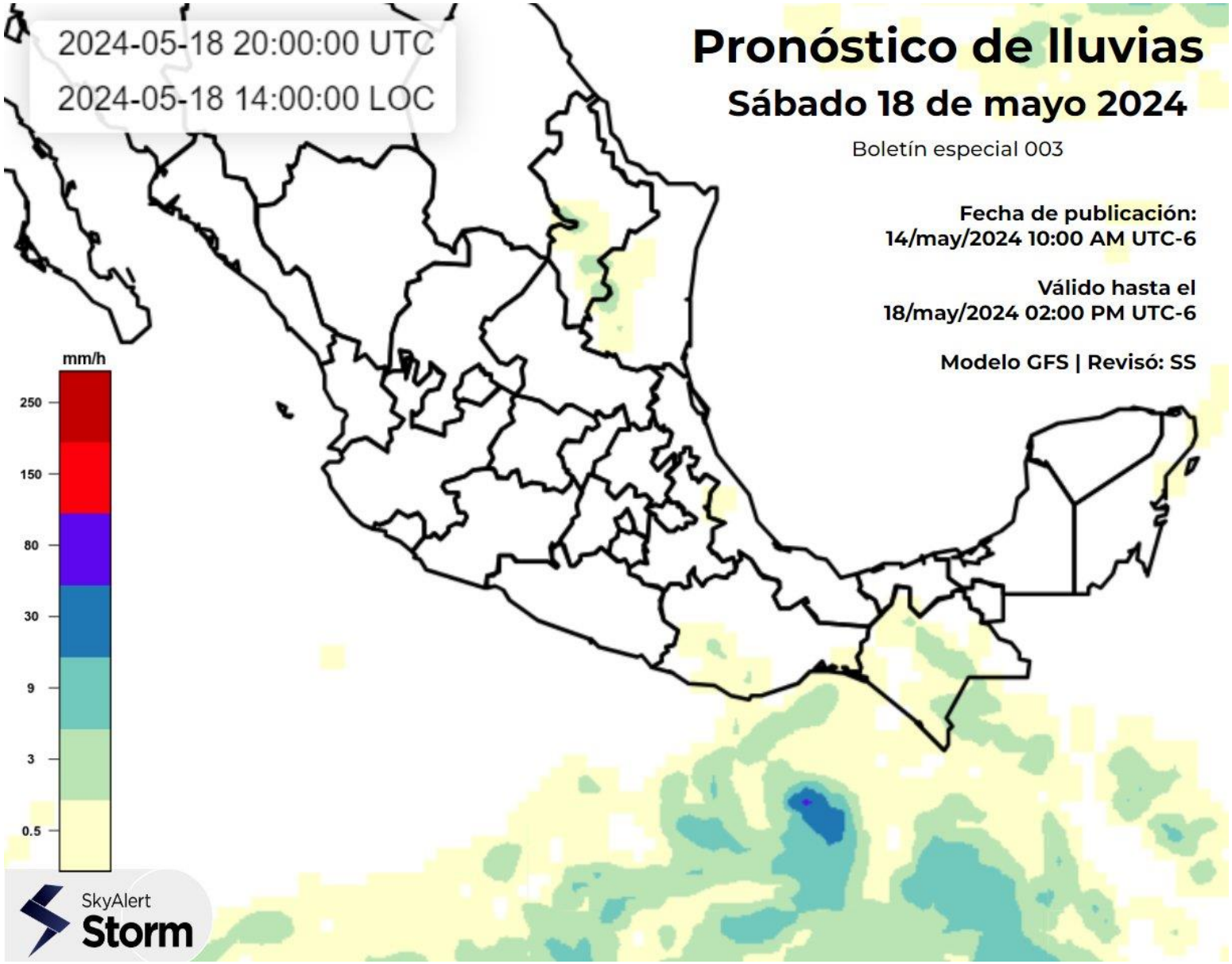
2024-05-18 20:00:00 UTC
2024-05-18 14:00:00 LOC
Pronóstico de lluvias
Sábado 18 de mayo 2024
Boletín especial 003
Fecha de publicación:
14/may/2024 10:00 AM UTC-6
Válido hasta el
18/may/2024 02:00 PM UTC-6
Modelo GFS | Revisó: SS
mm/h
250
150
80
30
9
3
0.5
SkyAlert
Storm

PRONOSTICO DEL 1ER CICLON

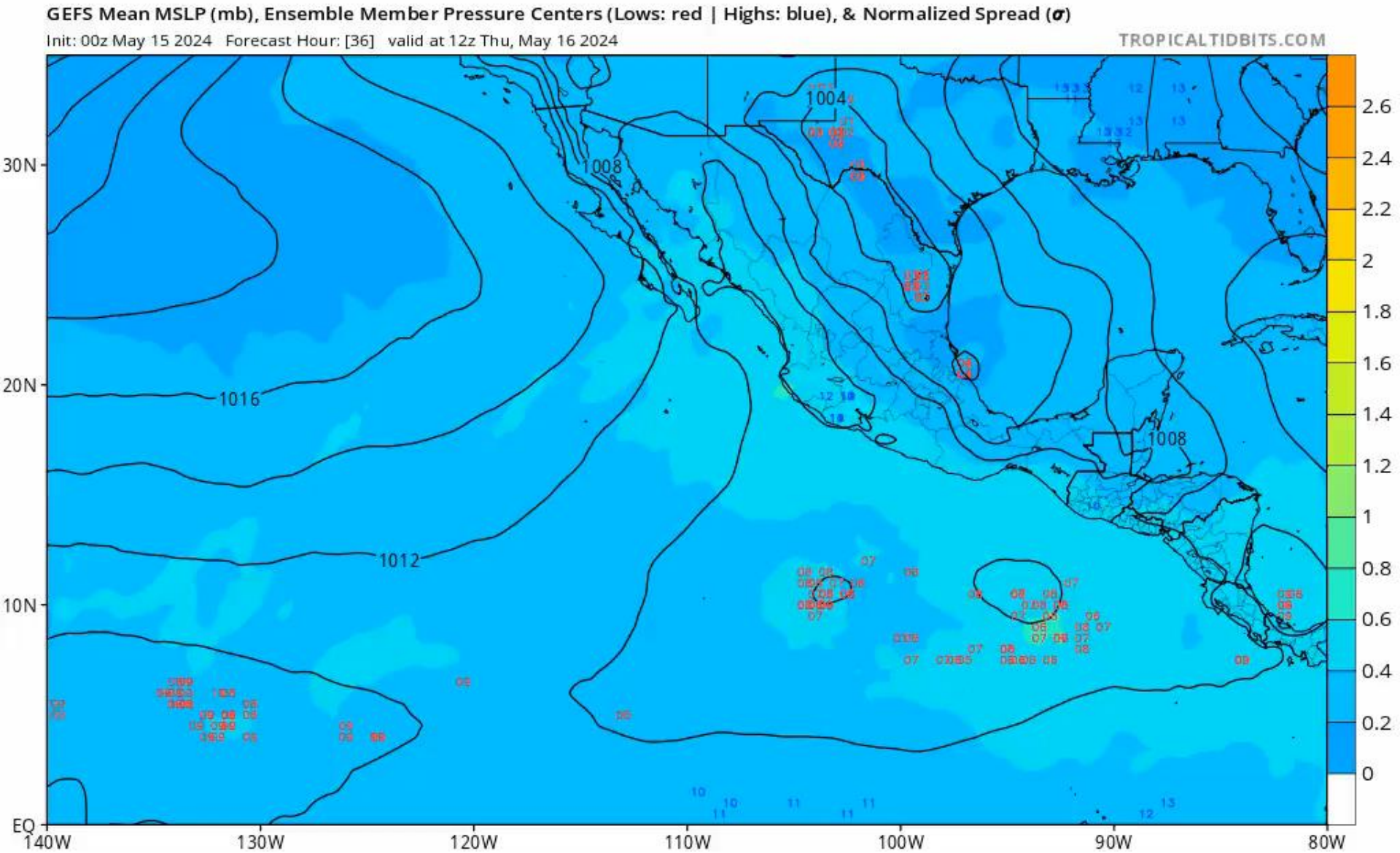

ACAPULCO
SERVIR PARA TRANSFORMAR

CGPCyB
COORDINACIÓN GENERAL DE PROTECCIÓN CIVIL Y BOMBEROS
ACAPULCO

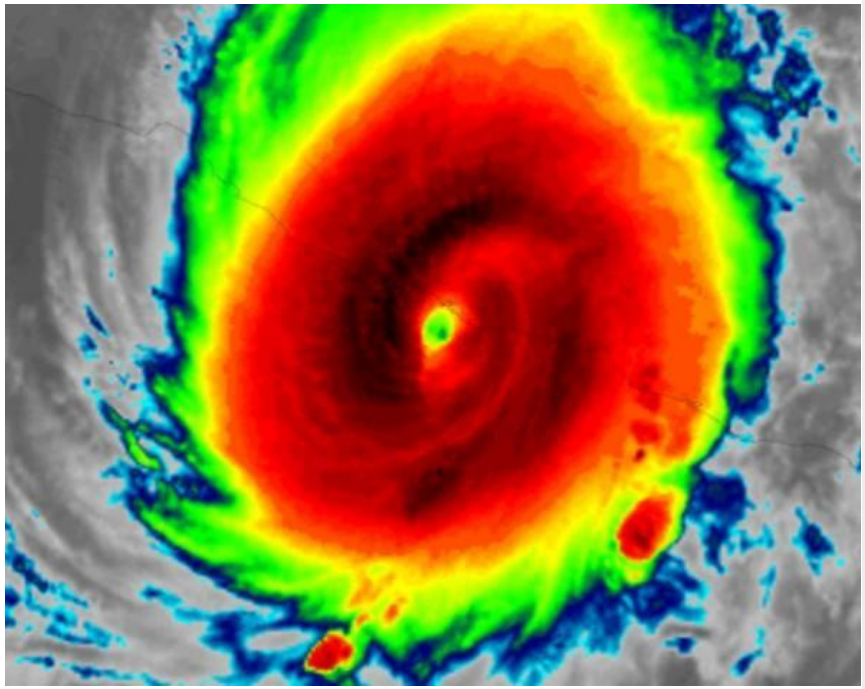

PROTOCOLO DE ACTUACION

ANTE LA AMANEZA DE UN CICLON TROPICAL

ACAPULCO
SERVIR PARA TRANSFORMAR

2021-2024

IDENTIFICACION DE CUENCAS HIDROLOGICAS

- **79 tramos de cauce abierto con una longitud total de 117.97 km en la zona urbana y conurbada de Acapulco.**
- **57 presas gavión**
- **31 desarenadores.**

Distribución de cauces pluviales	
Zona urbana (anfiteatro)	21
Zona conurbana Norte (Cima-Cruces-El Quemado)	25
Zona Conurbana Poniente (Mozimba – Pie de la Cuesta)	16
Zona Conurbana Oriente (Puerto Marquez – Sabana)	17
Total	**79**

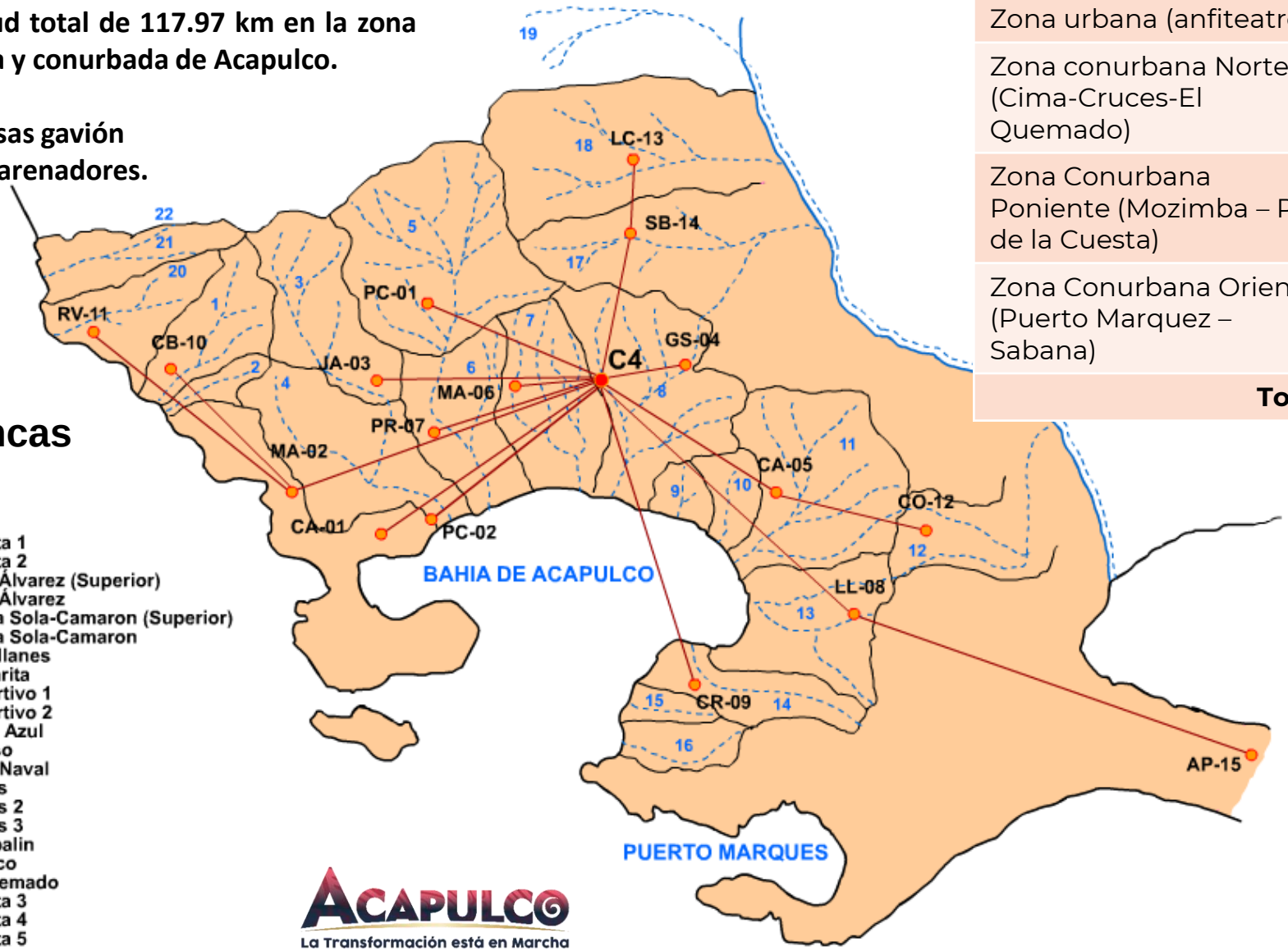

Cuencas

1. Cuesta 1
2. Cuesta 2
3. Juan Álvarez (Superior)
4. Juan Álvarez
5. Palma Sola-Camaron (Superior)
6. Palma Sola-Camaron
7. Magallanes
8. La Garita
9. Deportivo 1
10. Deportivo 2
11. Costa Azul
12. Coloso
13. Base Naval
14. Icacos
15. Icacos 2
16. Icacos 3
17. Carabalin
18. A. Seco
19. El Quemado
20. Cuesta 3
21. Cuesta 4
22. Cuesta 5

ZONA	AREA ASIGNADA	DEPENDENCIA RESPONSABLE
1 2	PUESTA DEL SOL SAN ISIDRO	CAPAMA
3 4	JARDÍN NUEVA ERA	RECURSOS MATERIALES
5 6	SILVESTRE CASTRO JUAN ALVAREZ	SECRETARIA DE FINANZAS
7	CAMARON	CONSERVACIÓN Y MANTTO.
8	MAGALLANES	CONTRALORÍA
9	GARITA	PROMOCION DEPORTIVA
10	20 DE NOVIEMBRE	VÍA PÚBLICA
10-A	LAS CRUCES	COORD. SERV. PÚB. MPALES.
11	SIMÓN BOLIVAR	GOBERNACIÓN
12	ZAPATA	SANEAMIENTO BÁSICO
13 14	CLUB DE GOLF COSTA AZUL	SECRETARIA DE PLANEACION Y DESARROLLO
15 16	LAS BRISAS PUNTA DIAMANTE	CATASTRO
17 17-A	LA SABANA 5 DE MAYO	SERÍA DE DESARROLLO SOCIAL
18, 19, 20B	COLOSO LLANO LARGO COLOSIO	OBRAS PÚBLICAS
20-A	PUERTO MARQUEZ	ECOLOGÍA
20-C	BARRA VIEJA	SALUD MUNICIPAL
20-D	AEROPUERTO	REGLAMENTO Y ESPECTACULOS
TURISTICA	ZONA TRADICIONAL, DORADO Y DIAMANTE	SECRETARIA DE TURISMO

Asignación de Áreas de Trabajo

Mapa de Zonificación de áreas de Riesgo

Comité Municipal de Emergencia

PRESIDENTA DEL CONSEJO
PRESIDENTA MUNICIPAL

SECRETARIO EJECUTIVO
SECRETARIO GENERAL DEL H. AYUNTAMIENTO

SECRETARIO TECNICO
COORD. GRAL. DE PC y B

Consejo Municipal de Protección Civil

Iniciativa Privada, Universidades, Cuerpos Colegiados y Profesionistas, Cámaras empresariales, Dependencias Estatales y Federales.

Responsables de Zona

- 1 y 2
- 3 y 4
- 5 y 6
- 7
- 8
- 9
- 10
- 10-A
- 11
- 12
- 13 Y 14
- 15 Y 16
- 17 Y 17A
- 18, 19, 20-B
- 20-A
- 20-C
- 20-D

Protocolo de Actuación ante la amenaza de un Ciclón Tropical

OBJETIVO GENERAL

Establecer los mecanismos de actuación ante el posible impacto de un ciclón tropical en el Municipio de Acapulco, el cual sirve como guía para la implementación de medidas de preparación para las autoridades responsables de las acciones de respuesta (Comité de Emergencia).

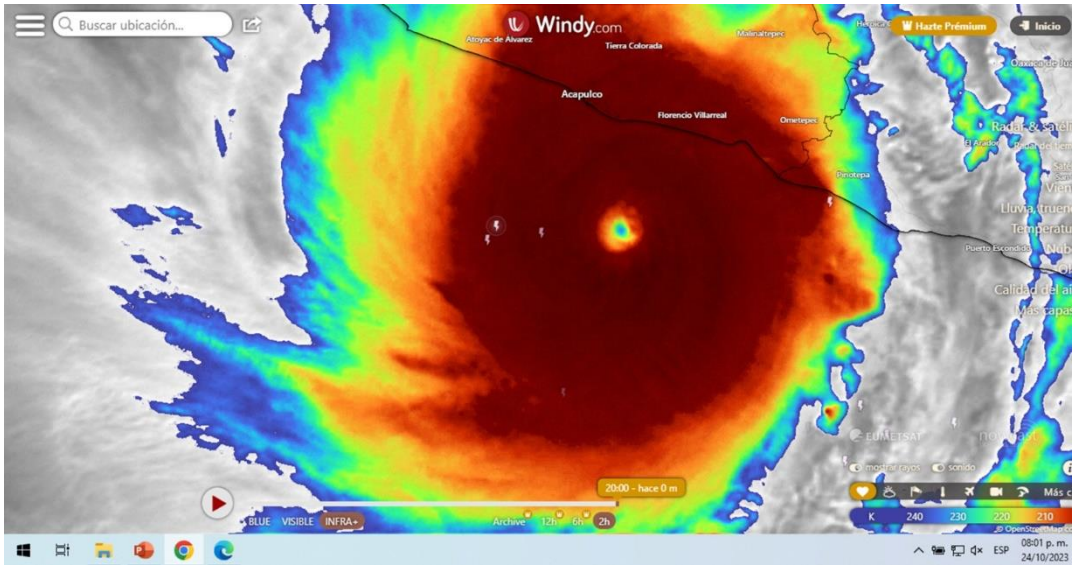

Protocolo de Actuación ante la amenaza de un Ciclón Tropical

OBJETIVOS PARTICULARES

- ALERTAR

Al Comité Municipal de Emergencia/ integrantes del Consejo Municipal de Protección Civil/ Ciudadanía en General.

- PLANEAR

El despliegue y operación oportuna de los recursos en puntos estratégicos de la ciudad.

Aviso Preventivo

13 de mayo del 2024, Aviso No. 03, 15:00 hrs.
AAPR-02 R-1

POBLACION EN GENERAL, ZONA HOTELERA, RESTAURANTERA Y PRESTADORES DE SERVICIO por la formación de ciclón tropical sobre el Golfo de Tehuantepec.

La Coordinación General de Protección Civil y Bomberos del Municipio de Acapulco a través del CEMCOP, informa que el Centro de Huracanes de Miami, US, ha puesto en vigilancia una zona de perturbación atmosférica con condiciones de desarrollo ciclónico en los próximos días. El sistema tiene un 30% de evolución y **coincide con el inicio de la temporada de lluvias y ciclones tropicales 2024 este próximo 15 de mayo.**

Seven-Day Graphical Tropical Weather Outlook
National Hurricane Center Miami, Florida

All Disturbances

1
(30%)

12:55 PM PDT
Mon May 13 2024

www.hurricanes.gov

Current Disturbances and Two-Day Cyclone Formation Chance: < 40% 40-60% > 60%
Tropical or Sub-Tropical Cyclone: Depression Storm Hurricane
Post-Tropical Cyclone or Remnants

Hay condiciones para que este sistema se desarrolle, se mueva sobre la franja costera de Oaxaca y Guerrero y deje lluvias a su paso, existe incertidumbre sobre su intensidad y trayectoria, es por ello que se tiene que tomar con reserva y mantenerse informado sobre su pronóstico.

La temporada de lluvias esta por comenzar, se esperan las primeras lluvias para el fin de semana debido a la presencia de este fenómeno. Mantente informado en la radio, televisión, haz caso de las fuentes oficiales y comunicados del Gobierno Municipal.

Atentamente

CGPCyB
Calle Fuertes No. 17, Col Centro
Instalaciones de la ex casa Militar
al lado del Puente de San Diego
7444 844122
116 TEL.CEL
072
7444 835120
7444 856170
911
c31pcivilacapulco@gmail.com
@pcyba capulco
7441 423293
Centro de Monitoreo, Comunicaciones y Operación de Protección Civil de Acapulco (CEM)
www.acapulco.gob.mx/proteccioncivil
facebook.com/proteccioncivilacapulco
Datos de Contacto:
facebook.com/C31ProteccionCivil

Protocolo de Actuación ante la amenaza de un Ciclón Tropical

OBJETIVOS PARTICULARES

- IMPLEMENTAR

Puesto de Mando para el seguimientos de las acciones y respuesta.

- EVALUAR

Daños, necesidades y solicitud de apoyo Estatal.

Protocolo de Actuación ante la amenaza de un Ciclón Tropical

Nivel de alertamiento	Acción a realizar
Se emite **ALARMA**	**CONSEJO DE PC** da seguimiento a las afectaciones coordinando los apoyos y auxilios a la población afectada con los tres niveles de Gobierno, se atiende población evacuada y refugiada, evaluación de daños.
Se emiten **ALERTAMIENTOS**	Se tiene pronóstico de afectación directa, se preparan Refugios Temporales, se **CONVOCA A SESION DEL CONSEJO DE PC**, se pide a la población se que quede en casa, Brigadistas de Zona entran en operación
Se emite **AVISO PREVENTIVO**	Se confirma la evolución de fenómeno, se le pide la población se preparen para las lluvias, se informa al Comité de Emergencias Municipales sobre la existencia del peligro y preparen sus brigadas.
Se emite **BOLETIN INFORMATIVO**	Se da seguimiento a los fenómenos, se le pide a la población se mantenga informada y realice acciones preventivas en casa.

La fuente oficial del H. Ayuntamiento es la **Dirección de Comunicación Social**, quien tiene la responsabilidad de emitir los Boletines de Prensa a través de los diferentes medios de comunicación elaborando el material informativo necesario acorde a las condiciones prevalecientes, siendo la única fuente de información Oficial para proporcionar los datos de afectaciones, daño y acciones de gobierno.

Protocolo de Actuación ante la amenaza de un Ciclón Tropical

ALCANCE

El protocolo atiende a un escenario basado en **impacto de un ciclón tropical** y define la participación de **instituciones de los tres niveles de gobierno** para implementar medidas preventivas y de preparación que permitan atender oportunamente la emergencia o desastre.

ESTRATEGIAS

Acciones Preventivas:
Instalación del CMPC y disposición de Recursos humanos y materiales del Gobierno Municipal.

Comunicación del Riesgo:
A través de la Dirección de Comunicación social la difusión en todos los medios informativos y redes sociales oficiales.

Protocolo de Actuación ante la amenaza de un Ciclón Tropical

ESTRATEGIAS

Implementación de SCI:
Establecimiento de un Puesto de Mando (CME y CMPC) con la participación del gobierno estatal y federal.

Coordinar e implementar acciones de mitigación y preparación:
Alertamiento / perifoneo / evacuaciones / activación de refugios temporales / UIPC privados.

Evaluación de daños:
Magnitud de los daños, pérdidas, necesidades a corto y largo plazo de la población afectada.

Acciones de recuperación y reconstrucción:
Coordinación institucional para la reconstrucción.

Protocolo de Actuación ante la amenaza de un Ciclón Tropical

PROGRAMAS DE TRABAJO

- Diagnóstico de canales y cauces pluviales.
- Evaluación de Refugios Temporales.
- Identificación y difusión de Refugios Temporales (colocación de mantas).
- Notificación a Familias en Zonas de Alto Riesgo.
- Capacitación a Brigadistas de zona.
- Instalación del Consejo Municipal de Protección Civil (15 de mayo) en sesión permanente.
- Convocatoria a sesiones extraordinarias del Comité Municipal de Emergencias y/o integrantes del Consejo Municipal de Protección Civil.

RESPONSABILIDADES DEL GOBIERNO FEDERAL

Con base en lo establecido en el **artículo 21 de la Ley** General de Protección Civil, relativo a la **atención de emergencias,** donde se enmarca que ante un evento le corresponde a la **autoridad municipal** realizar las acciones de respuesta para proteger y auxiliar a la población, en caso de verse rebasadas las capacidades de respuesta, se tendría que **acudir a las capacidades del gobierno de la(s) entidad(es) federativa(s)** y si también estas fueran rebasadas, entonces se **solicitaría el apoyo de las capacidades de las dependencias federales**.

El impacto de un huracán en territorio nacional, implica una alta **posibilidad de rebasar las capacidades locales**, por lo que es necesario la preparación de acciones de respuesta por parte del gobierno federal: Además de la activación de sus planes de auxilio.

RIESGOS POST-OTIS

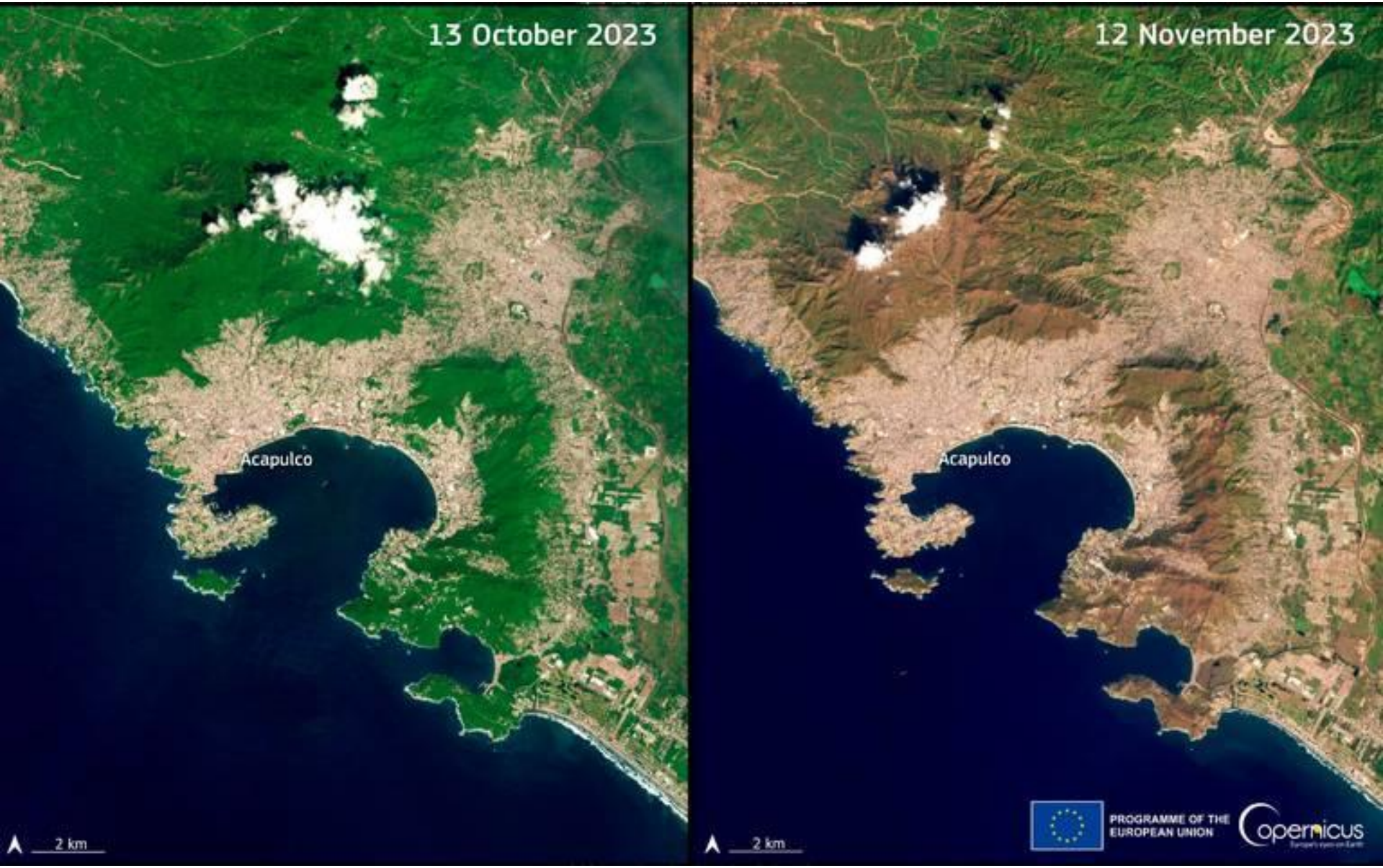

Caso Las Brisas

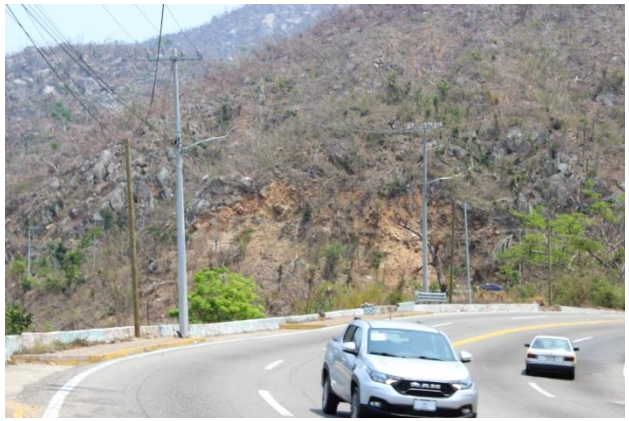

Área de Riesgo identificadas

Caso 20 de noviembre

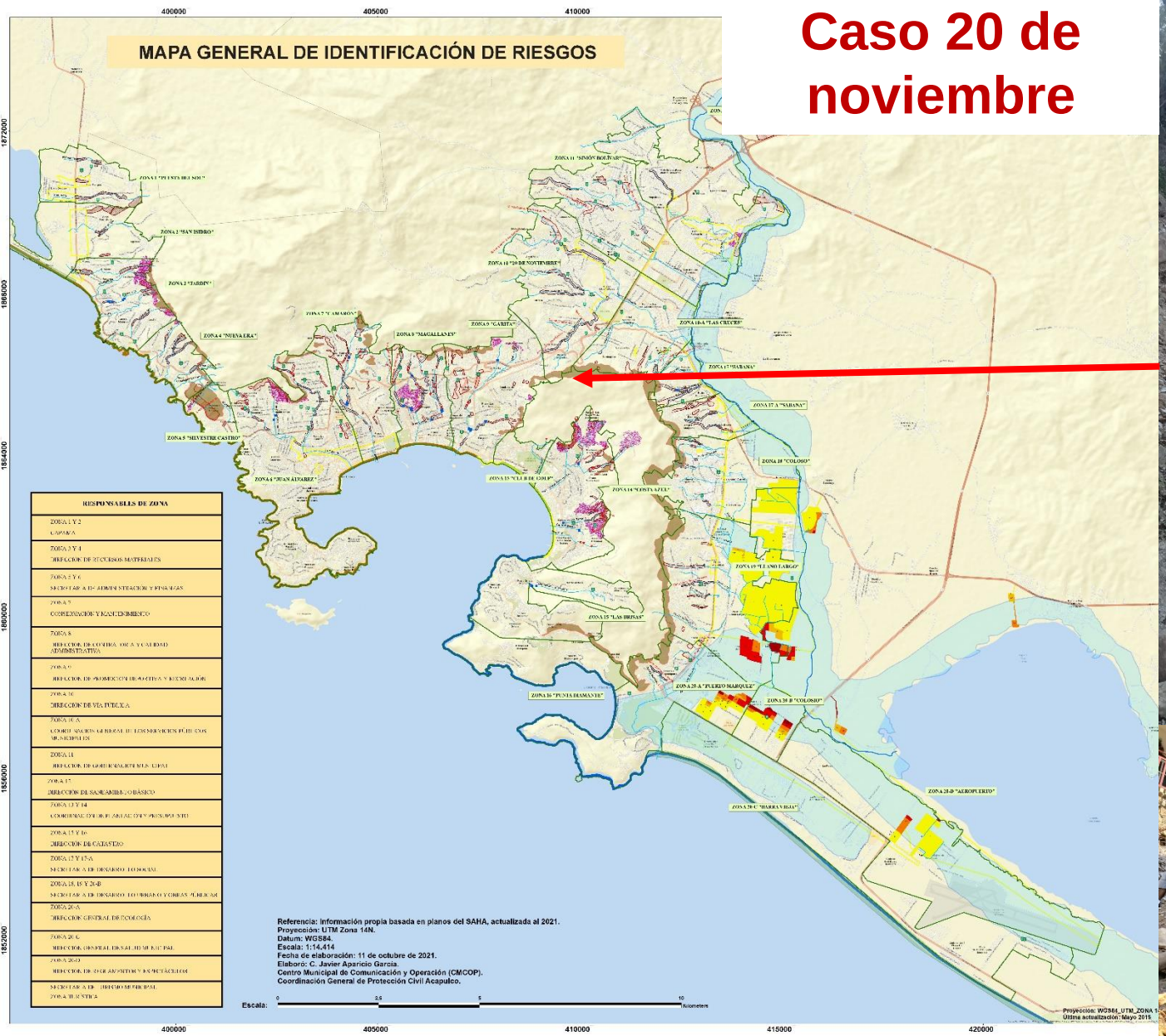

Área de Riesgo identificadas

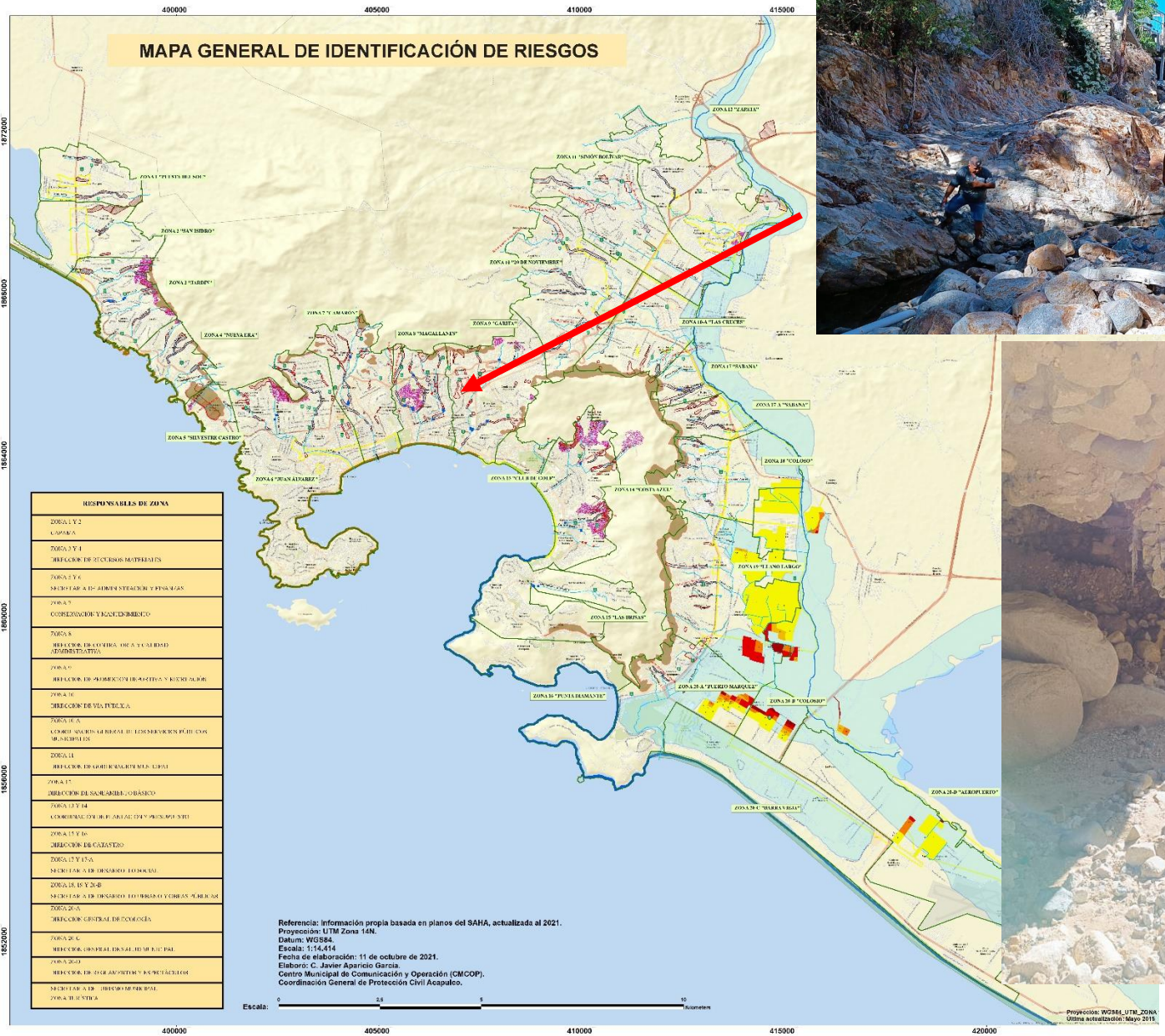

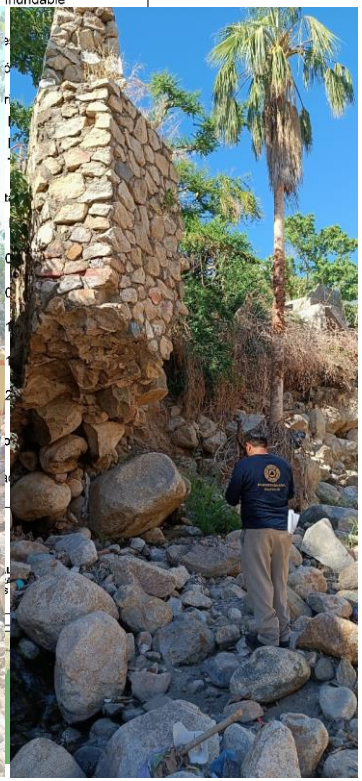

Caso Camarón

Área de Riesgo identificadas

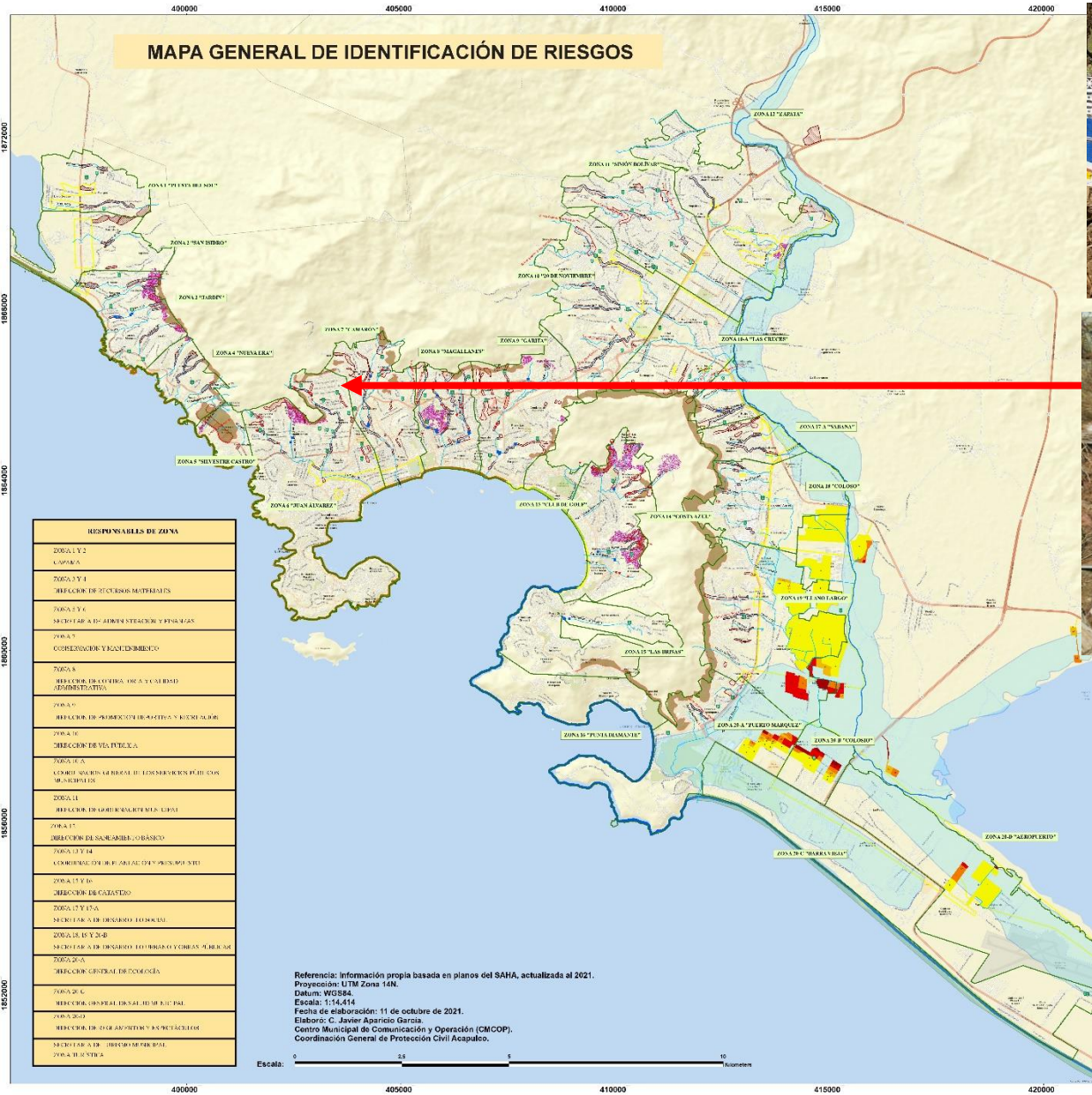

Caso Fco. Villa

Área de Riesgo identificadas

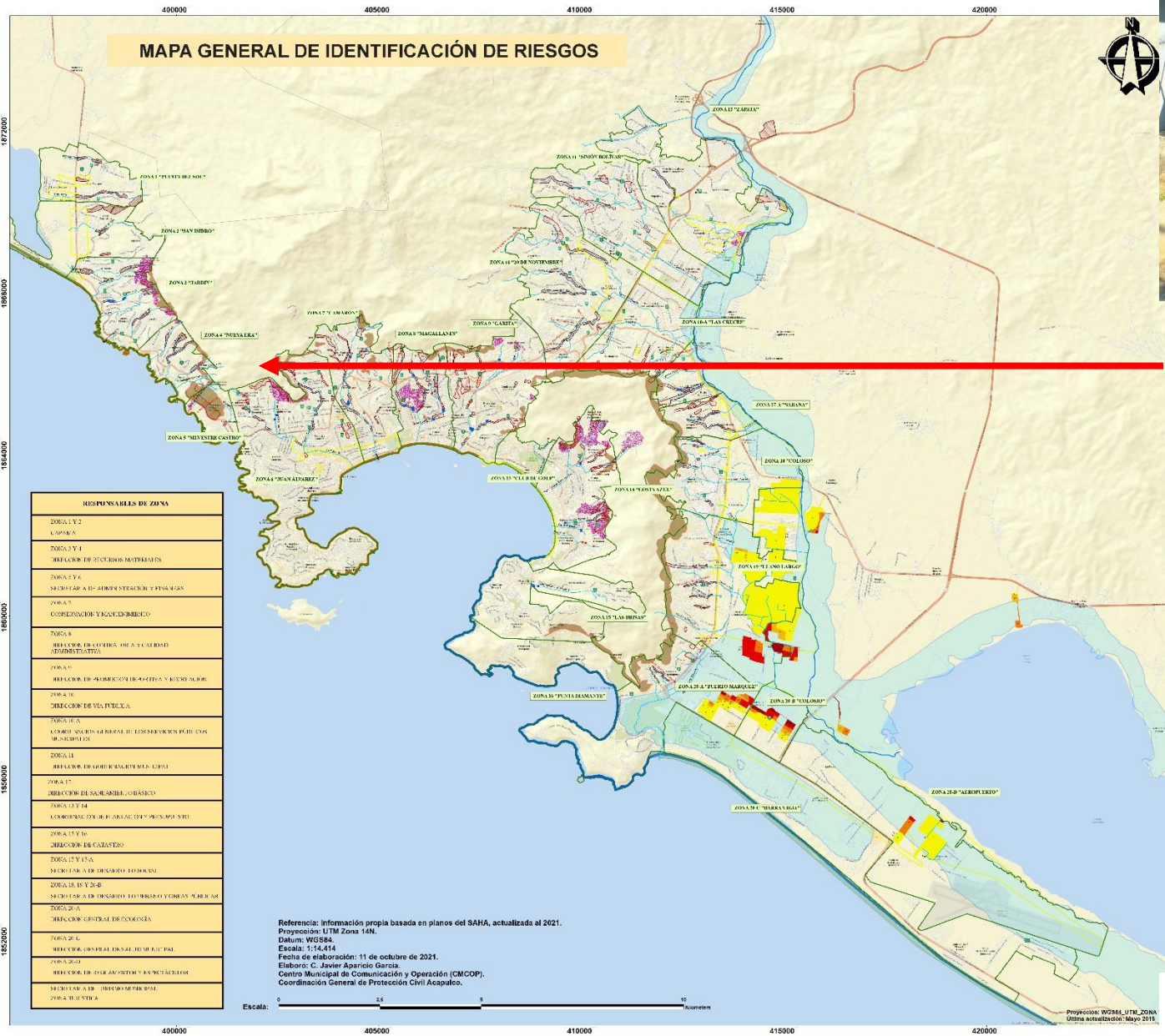

Sitios de Riesgo

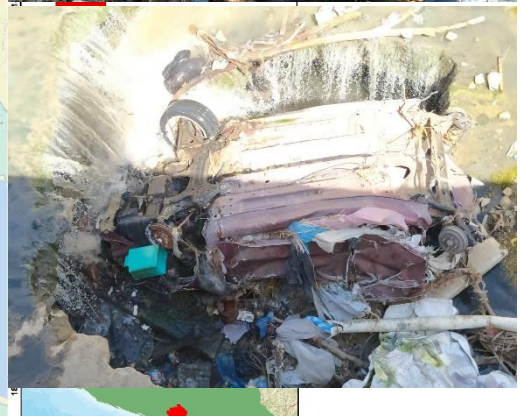

Arroyo Silvestre Castro

Área de Riesgo identificadas

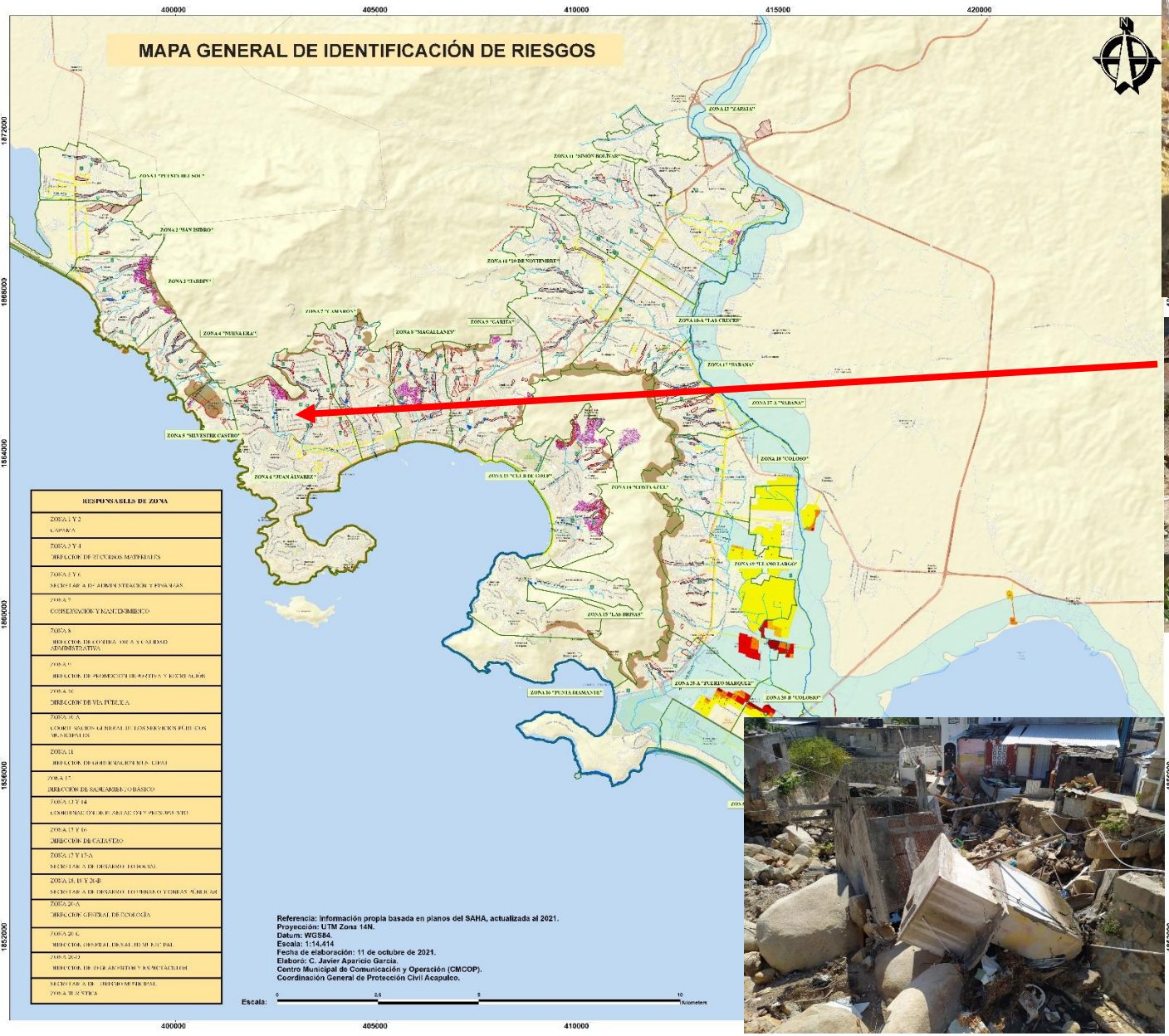

Sitios de Riesgo

1.31 - 1.80

Arroyo Aguas Blancas

Área de Riesgo identificadas

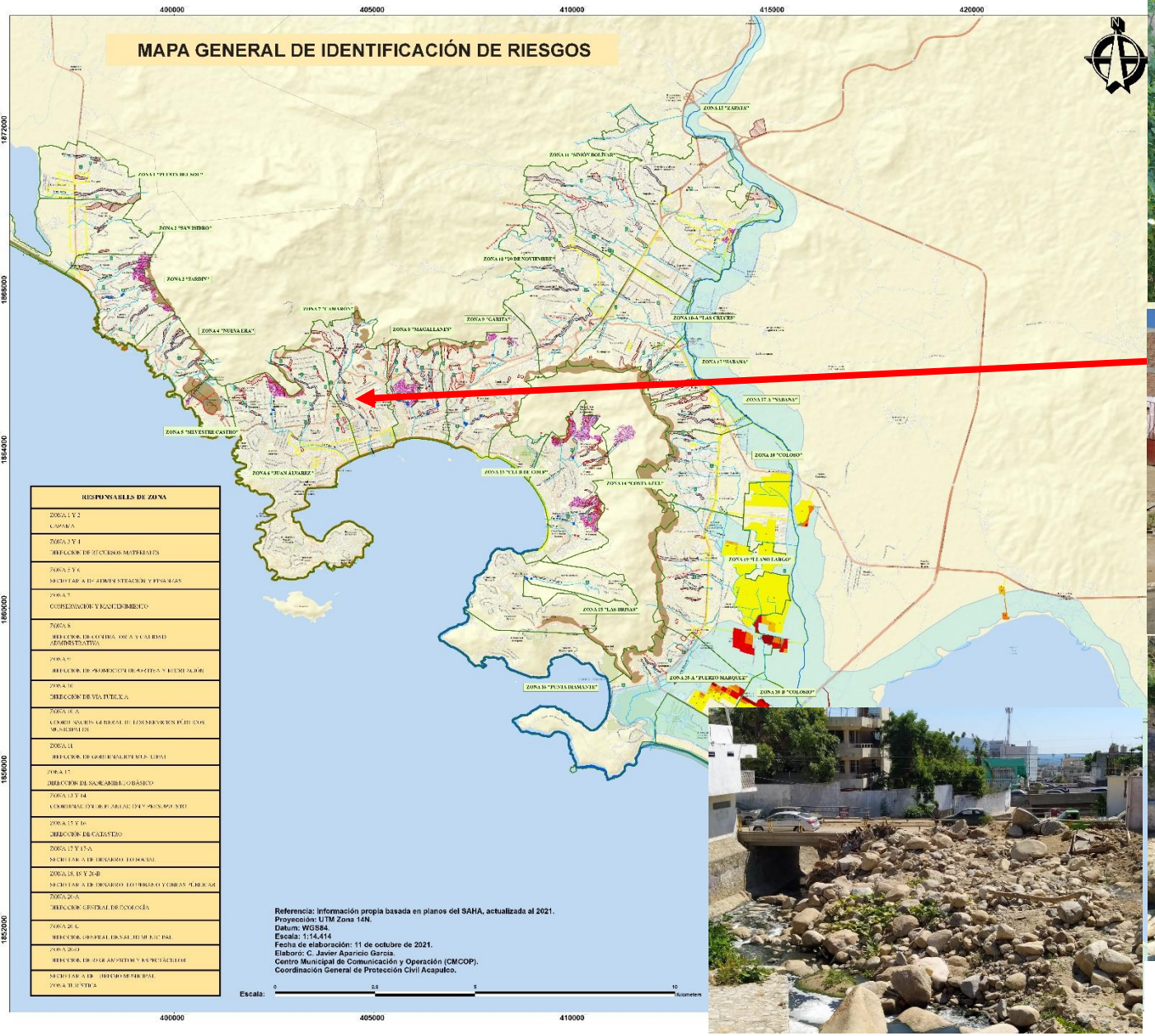

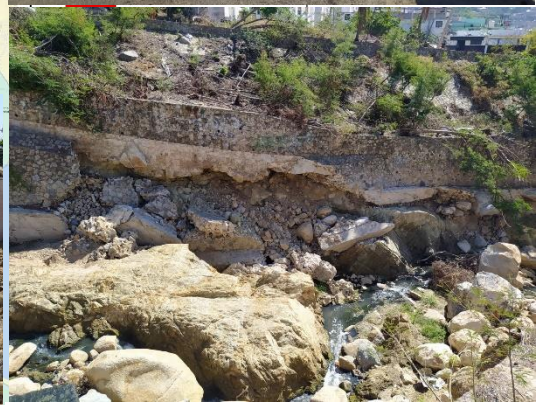

Arroyo Camarón

Área de Riesgo identificadas

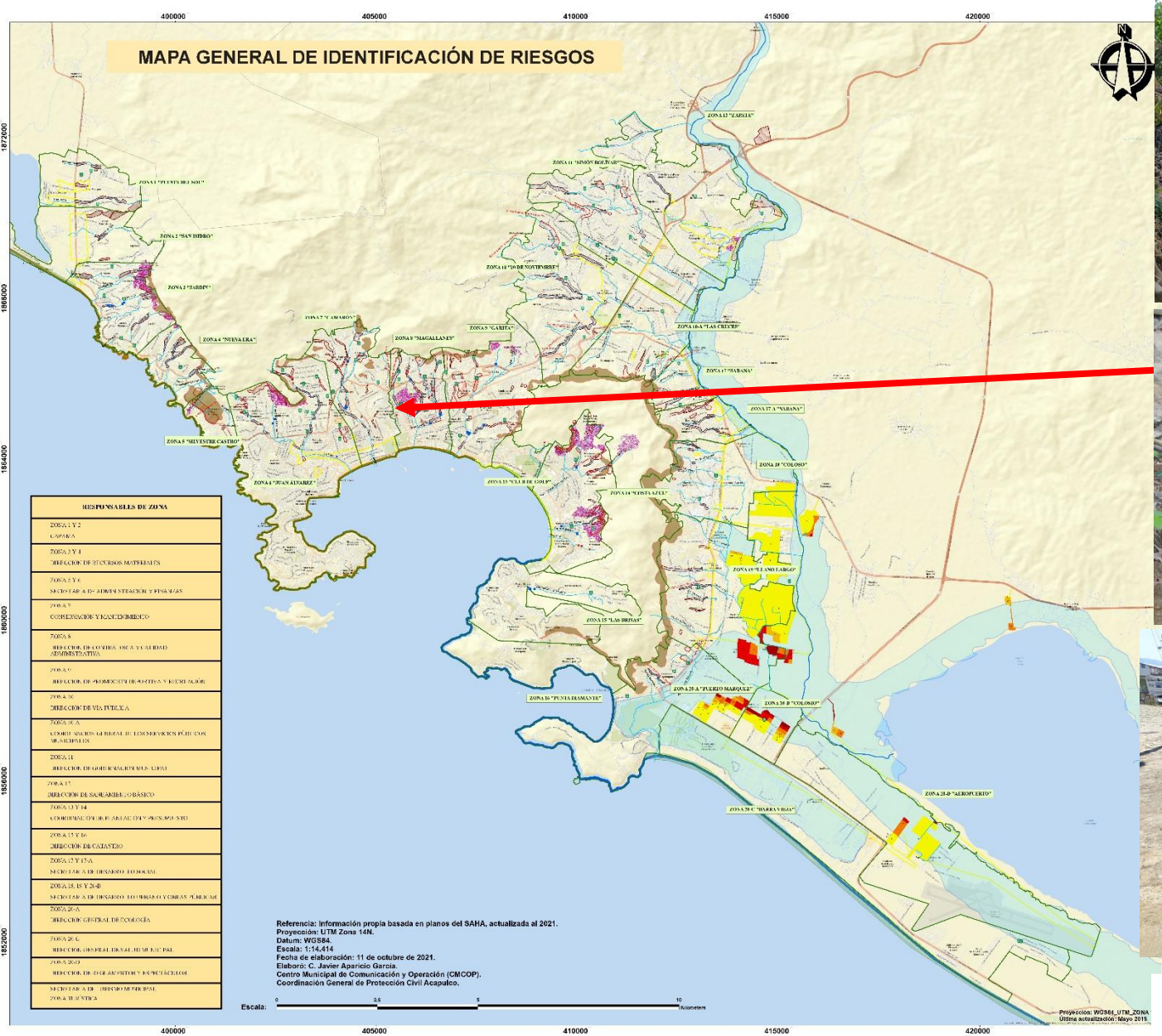

Arroyo Enfermería

Área de Riesgo identificadas

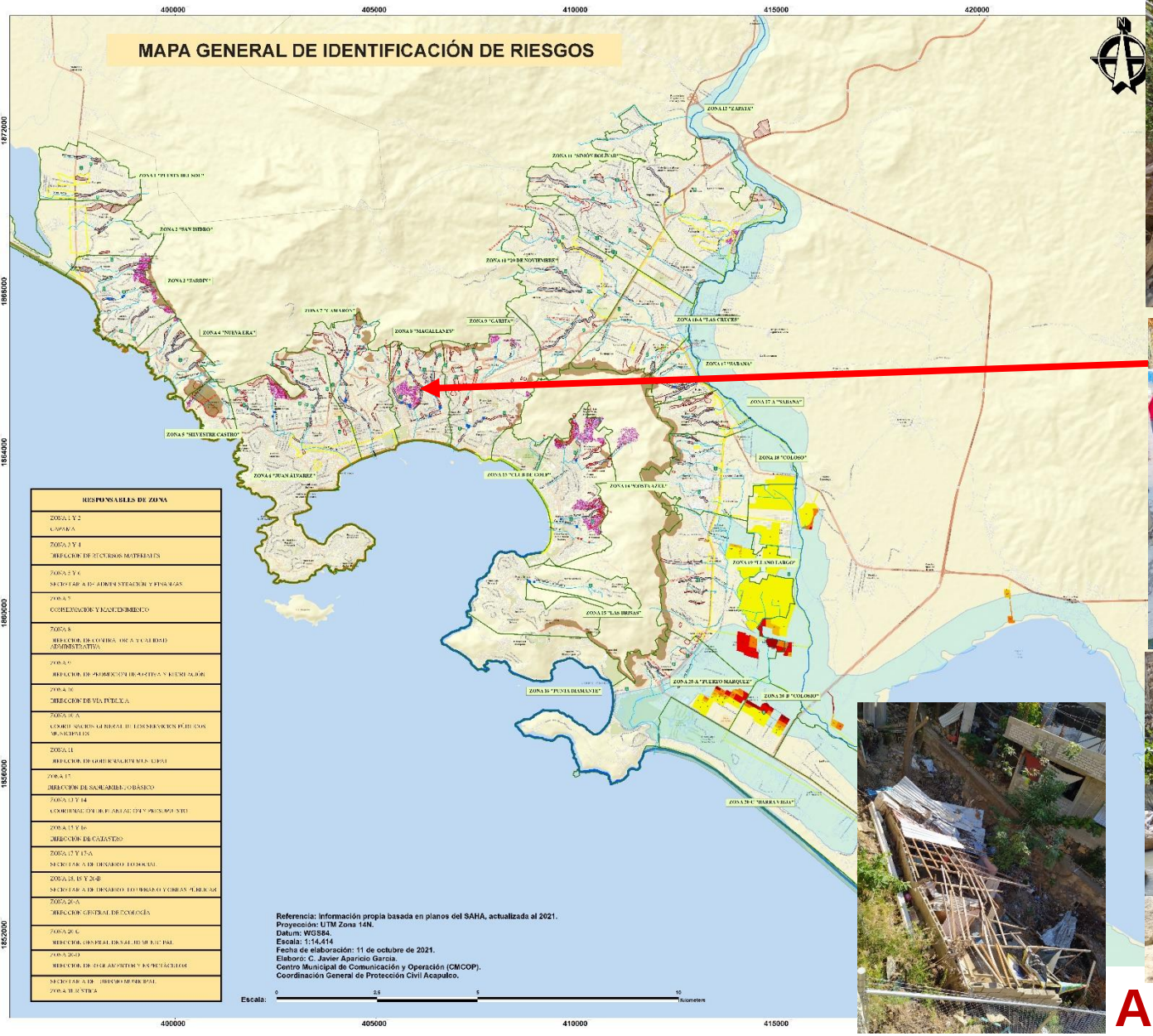

Arroyo 6 de enero

Área de Riesgo identificadas

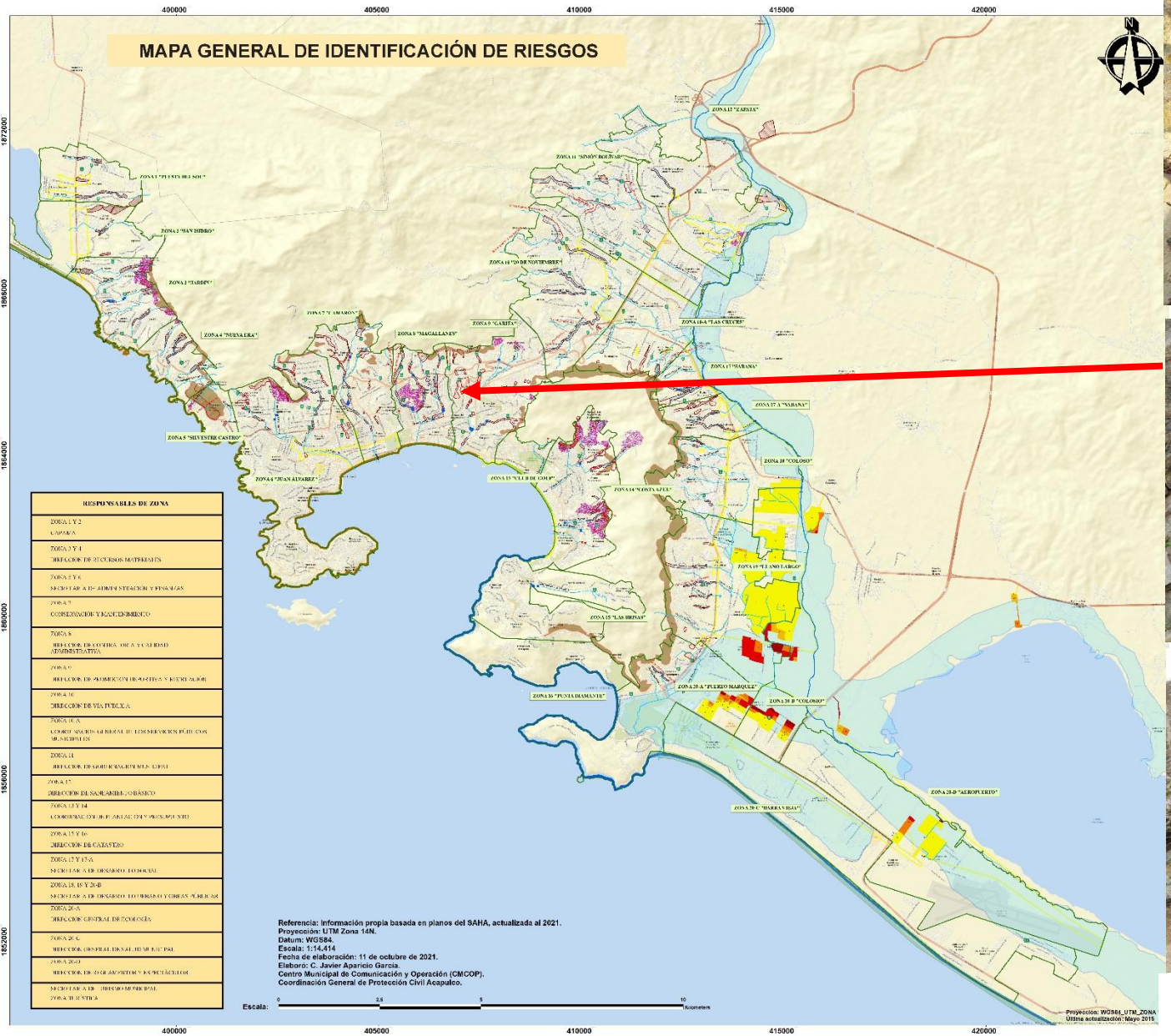

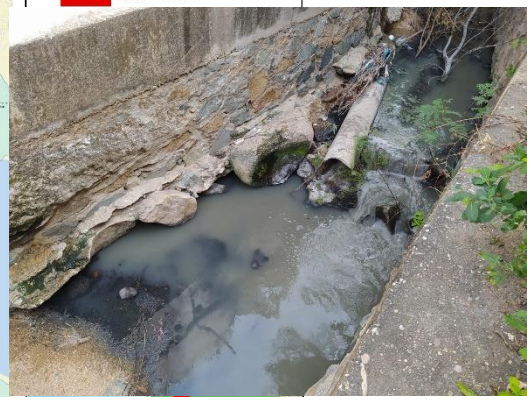

Arroyo Garita

ACAPULCO 2021-2024 | CGPCyB COORDINACIÓN GENERAL DE PROTECCIÓN CIVIL Y BOMBEROS ACAPULCO

¡La temporada de lluvias y ciclones tropicales esta por comenzar! El Gobierno Municipal pone a tu disposición el servicio de mensajería.

Si quieres recibir los boletines, reportes, Avisos y Alertamientos, puedes solicitar tu alta a los siguientes teléfonos. ¡Recuerda, ya vienen las lluvias!

MEDIOS DE COMUNICACIÓN PARA CONTACTO DE LA POBLACIÓN

PROTECCIÓN CIVIL
7444 83-83-28
7444 85-61-70
7441 42-32-93

BOMBEROS
7444 84-41-22
7444 84-41-23

---

http://www.acapulco.gob.mx/proteccioncivil

@pcybacapulco

c31pcivilacapulco@gmail.com

facebook.com/proteccioncivilacapulco

facebook.com/C31ProteccionCivil/

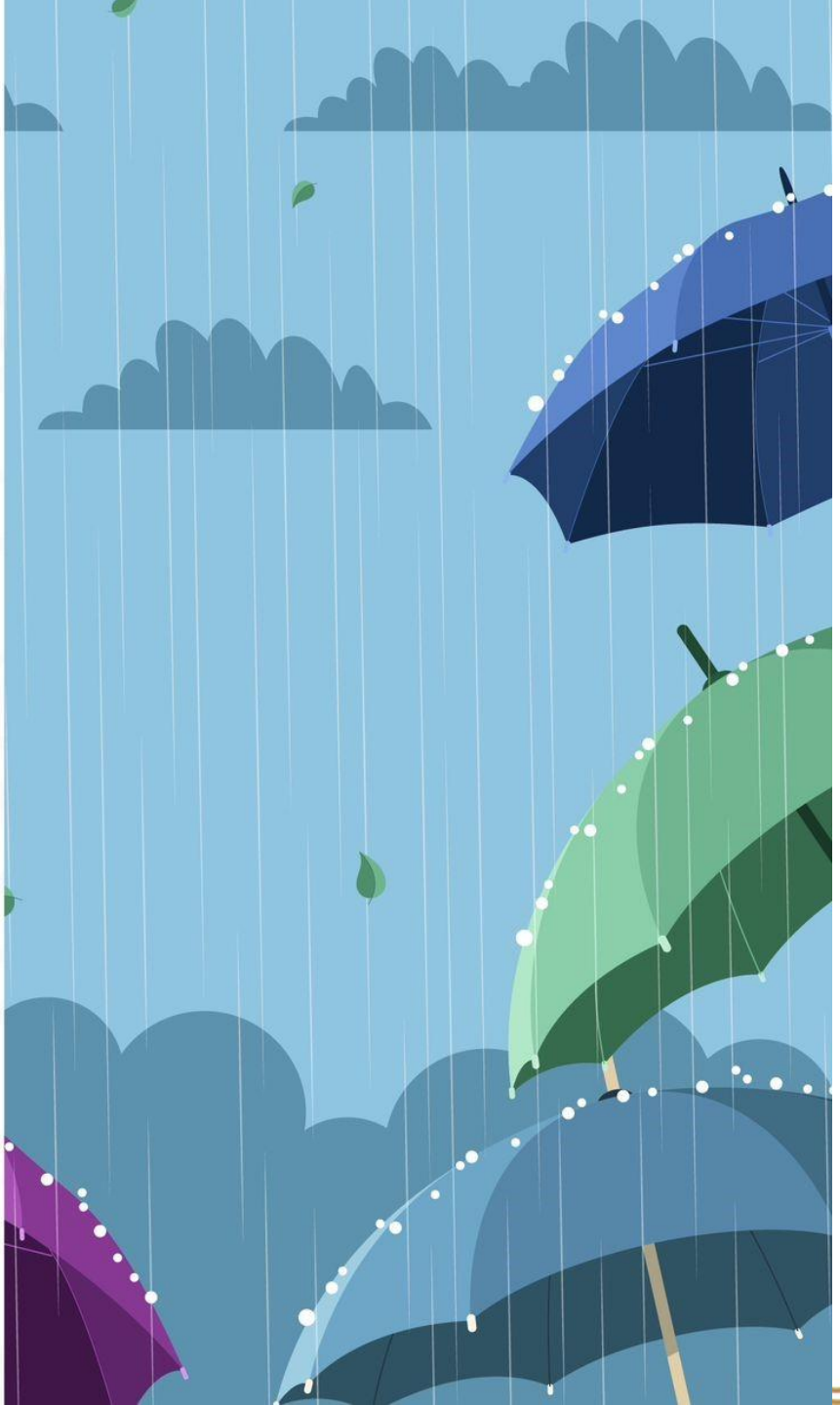

RESPONSABILIDADES DEL GOBIERNO FEDERAL

- ✓ Fomento de las **medidas de preparación** de los gobiernos locales
- ✓ Preparación de la **infraestructura local** de las dependencias federales
- ✓ **Preposicionamiento** de equipo, material y ayuda humanitaria
- ✓ Integración al **puesto de mando**, donde se coordinan las acciones de respuesta conjuntas
- ✓ Elaborar **reportes al** mando unificado de las acciones de respuesta y situación de su infraestructura local.
- ✓ Como cabeza de sector, **fortalecer** las acciones de preparación y respuesta ante los efectos del huracán en la **infraestructura, trabajadores y en el Plan de Continuidad** de Operaciones de las diferentes instalaciones, independientemente del nivel de gobierno de que se trate.

RESPONSABILIDADES DE LAS ENTIDADES FEDERATIVAS

Prevención ante la temporada de lluvias y ciclones

- Realizar el **desazolve** de canales, arroyos secos o ríos de respuesta rápida.
- **Fomentar en la población** el Plan Familiar de Protección Civil y la mochila de emergencia.
- Considerar la poda de **árboles**, el reforzamiento o retiro de **espectaculares**.
- Fortalecer el **fondo estatal** de protección civil y promover la implementación y gestión de dichos fondos a nivel **fondos municipales.**
- **Seguimiento** a las recomendacioned del Sistema de Alerta Temprana para **Ciclones Tropicales** (SIAT-CT), disponible en http://preparados.gob.mx/SIAT-CT/
- Capacitación a **grupos voluntarios**
- Realizar evaluación de inmuebles designados para **refugios temporales**

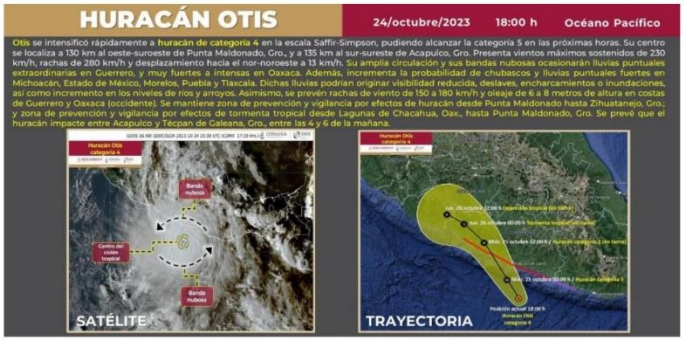

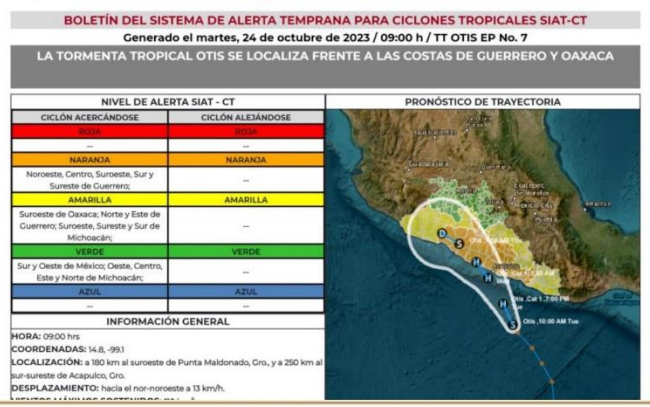

BOLETÍN DEL SISTEMA DE ALERTA TEMPRANA PARA CICLONES TROPICALES SIAT-CT

Generado el martes, 24 de octubre de 2023 / 09:00 h / TT OTIS EP No. 7

LA TORMENTA TROPICAL OTIS SE LOCALIZA FRENTE A LAS COSTAS DE GUERRERO Y OAXACA

NIVEL DE ALERTA SIAT - CT	
CICLÓN ACERCÁNDOSE	CICLÓN ALEJÁNDOSE
ROJA	ROJA
--	--
NARANJA	NARANJA
Noroeste, Centro, Suroeste, Sur y Sureste de Guerrero;	--
AMARILLA	AMARILLA
Suroeste de Oaxaca; Norte y Este de Guerrero; Suroeste, Sureste y Sur de Michoacán;	--
VERDE	VERDE
Sur y Oeste de México; Oeste, Centro, Este y Norte de Michoacán;	--
AZUL	AZUL
--	--

PRONÓSTICO DE TRAYECTORIA

INFORMACIÓN GENERAL

HORA: 09:00 hrs

COORDENADAS: 14.8, -99.1

LOCALIZACIÓN: a 180 km al suroeste de Punta Maldonado, Gro., y a 250 km al sur-sureste de Acapulco, Gro.

DESPLAZAMIENTO: hacia el nor-noroeste a 13 km/h.

RESPONSABILIDADES DE LAS ENTIDADES FEDERATIVAS

Preparación durante el impacto de un huracán:

- **Activar el Consejo** Estatal de Protección Civil y los municipales.
- **Prever necesidades** de víveres, combustible, refacciones, equipo de trabajo y personal operativo.
- Establecer el **Puesto de Comando**.
- Mantener atención a los avisos de Protección Civil y CONAGUA, ante alguna **extracción controlada de agua en presas**.
- Analizar el **riesgo de los hospitales locales** y realizar acciones para fortalecer su capacidad operativa o la evacuación de estos.
- Analizar el **riesgo de turistas,** tomando medidas adecuadas para que todos tengan conocimiento del riesgo
- Analizar el **riesgo de las embarcaciones** en las marinas turísticas Y flotas pesqueras.
- Realizar **recorridos en conjunto** con los tres niveles de gobierno siendo enfáticos en las zonas más vulnerables para **comunicar el riesgo.**
- Realizar **conferencia de prensa** para informar a la población
- Considerar la **suspensión de la movilidad** de la ciudadanía.
- Disponer de los recursos materiales y humanos necesarios para **auxiliar a la población** con servicios básicos (agua potable, plantas de energía, comunicaciones, transporte para los damnificados, los que el estado considere).

RESPONSABILIDADES DE LAS ENTIDADES FEDERATIVAS

Auxilio durante el impacto de un huracán:

- Mantener la **sesión permanente en el Puesto de Comando** (PC) durante todo el tiempo que prevalezca el fenómeno.
- En medida de lo posible, **instalar unidades de seguridad pública** (patrullas) recorriendo las zonas que sean susceptibles a afectaciones.
- Fortalecer la seguridad pública **para evitar saqueos y robos** en casas y comercios.
- Vigilar crecidas en los flujos de agua y **evitar que la población cruce ríos, arroyos e infraestructura hidráulica** (puentes, alcantarillas, bordos, escotaduras, etc.),
- Mantener preparadas **brigadas especializadas** para brindar atención pre hospitalaria y de rescate durante el impacto del fenómeno.
- Realizar el **traslado de personas que estén lesionadas** o sean rescatadas a los hospitales o centros de salud que estén disponibles para tal fin.
- Transmisión constante de la evolución e impacto del fenómeno mediante **estaciones de radio, canales de televisión** y redes sociales oficiales
- Definir medios de **comunicación alternos** con los equipos de respuesta en caso de la pérdida de comunicaciones por impacto del huracán.
- Al paso del fenómeno, establecer **censos de personas** en refugios temporales y mecanismo de atención de **personas no localizadas**.

RESPONSABILIDADES DE LAS ENTIDADES FEDERATIVAS

Recuperación:

- Dar prioridad a la **reapertura de caminos** que se encuentren obstruidos por árboles derribados, espectaculares, postes y cualquier otro objeto que obstruya los accesos y vías de comunicación.
- Recuperar con inmediatez, en medida de lo posible, **los servicios básicos** como energía eléctrica, agua potable y comunicaciones.
- Realizar una **Evaluación de Daños y Análisis de Necesidades** de la infraestructura estratégica en conjunto con los tres niveles de gobierno. Así como, un **censo de personas** afectadas y daños materiales.
- Con base a la evaluación de daños, **activar fondos** estatales y municipales para atención de emergencias
- Con base en los censos, planificar **rutas para entregas de apoyos**, víveres y despensas, dando prioridad a las zonas afectadas más vulnerables.

Reconstrucción:

- Con base en la evaluación de daños, si se determina necesario, **solicitar declaratoria de desastres.**
- Contribuir en los **comités de evaluación** de daños y en las gestiones de Apoyos Parciales Inmediatos.