

GOBIERNO MUNICIPAL DE ACAPULCO DE JUAREZ

COMITÉ DE PLANEACIÓN PARA EL DESARROLLO MUNICIPAL (COPLADEMUN):

PROGRAMA INICIAL DE OBRAS PÚBLICAS 2026



2024 - 2027

ACA
PUL
CO



SERVIR CON HONESTIDAD Y JUSTICIA

¿QUÉ ES EL FAISMUN?



ES UN RECURSO FEDERAL QUE SE OTORGA ANUALMENTE A LOS MUNICIPIOS, CON LA FINALIDAD DE CONTRIBUIR AL DESARROLLO DE LA POBLACIÓN, A TRAVÉS DE OBRAS Y ACCIONES CON VALOR PÚBLICO.

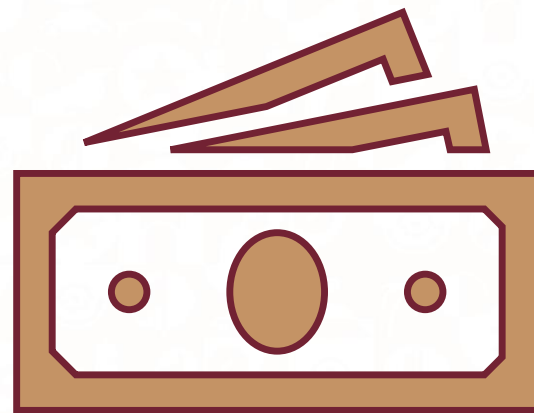
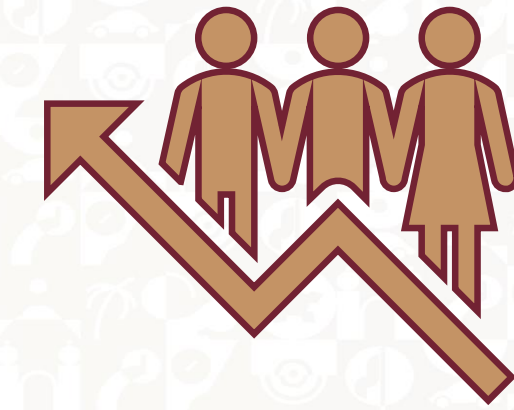

ES DE TIPO COMPENSATORIO Y, POR SU NATURALEZA, ES UN RECURSO ETIQUETADO (NO ES DE LIBRE DISPOSICIÓN).



LOS RECURSOS SOLO PUEDEN SER DIRIGIDOS A RUBROS EXCLUSIVOS, DEFINIDOS EN LOS LINEAMIENTOS ANUALES QUE EMITE LA SECRETARÍA DE BIENESTAR FEDERAL:

- **AGUA POTABLE**
- **DRENAJE SANITARIO**
- **LETRINAS**
- **ALCANTARILLADO**
- **ELECTRIFICACIÓN**

Y



- **INFRAESTRUCTURA BÁSICA DEL SECTOR EDUCATIVO**
- **INFRAESTRUCTURA BÁSICA DEL SECTOR SALUD**
- **URBANIZACIÓN**
- **MEJORAMIENTO DE VIVIENDA**

ESTE RECURSO SE CLASIFICA EN DOS GRANDES GRUPOS DE ACCIÓN: OBRAS DE INCIDENCIA DIRECTA Y OBRAS DE INCIDENCIA COMPLEMENTARIA

INCIDENCIA

DIRECTA

OBRAS DE INFRAESTRUCTURA QUE CONTRIBUYEN A LA DISMINUCIÓN DE ALGUNA CARENCIA SOCIAL DE LA POBLACIÓN OBJETIVO.

EJEMPL

CONSTRUCCIÓN DE UN SISTEMA DE AGUA POTABLE EN EL POBLADO EL CARRIZO



INCIDENCIA

COMPLEMENTARIA

OBRAS DE INFRAESTRUCTURA QUE CONTRIBUYEN AL DESARROLLO ECONÓMICO Y SOCIAL DE LA POBLACIÓN OBJETIVO.

EJEMPL

CONSTRUCCIÓN DE UN SENDERO SEGURO EN LA COLONIA CD. RENACIMIENTO



¿QUÉ ES EL FAISMUN?



EL RECURSO SOLO PUEDE APLICARSE EN ZONAS Y POBLACIÓN CON CARACTERÍSTICAS ESPECÍFICAS:

ZONAS DE ATENCIÓN PRIORITARIA (ZAP'S): SON TODAS AQUELLAS QUE ESTÁN IDENTIFICADAS COMO MAYORES NIVELES DE REZAGO.

POBLACIÓN OBJETIVO: LAS OBRAS DEBEN ESTAR ORIENTADAS PRINCIPALMENTE HACIA NÚCLEOS POBLACIONALES EN SITUACIÓN DE POBREZA EXTREMA O ALTO REZAGO SOCIAL (VULNERABILIDAD).

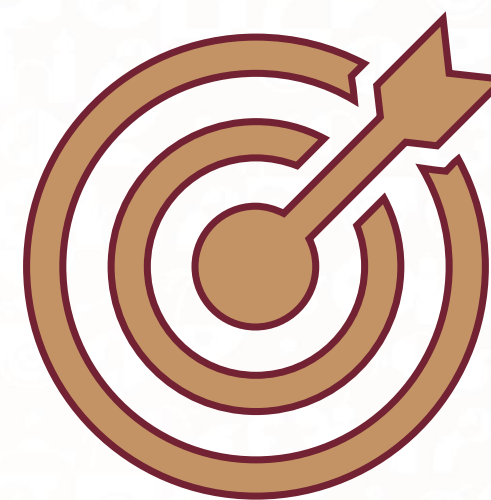
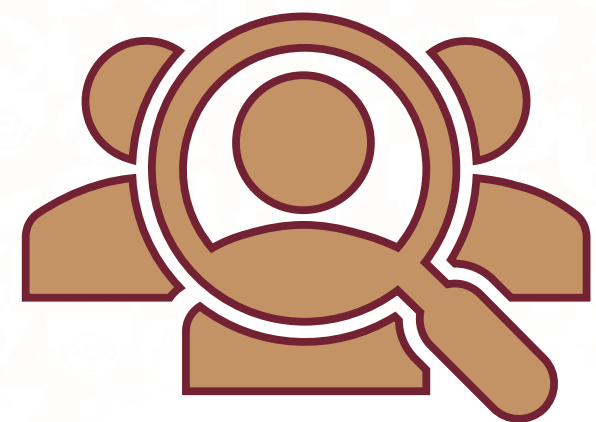

ZONAS DE ATENCIÓN PRIORITARIA 2026



ESTE AÑO TENEMOS 590 ZONAS DE ATENCIÓN PRIORITARIA. EL RETO ES DISMINUIRLAS.

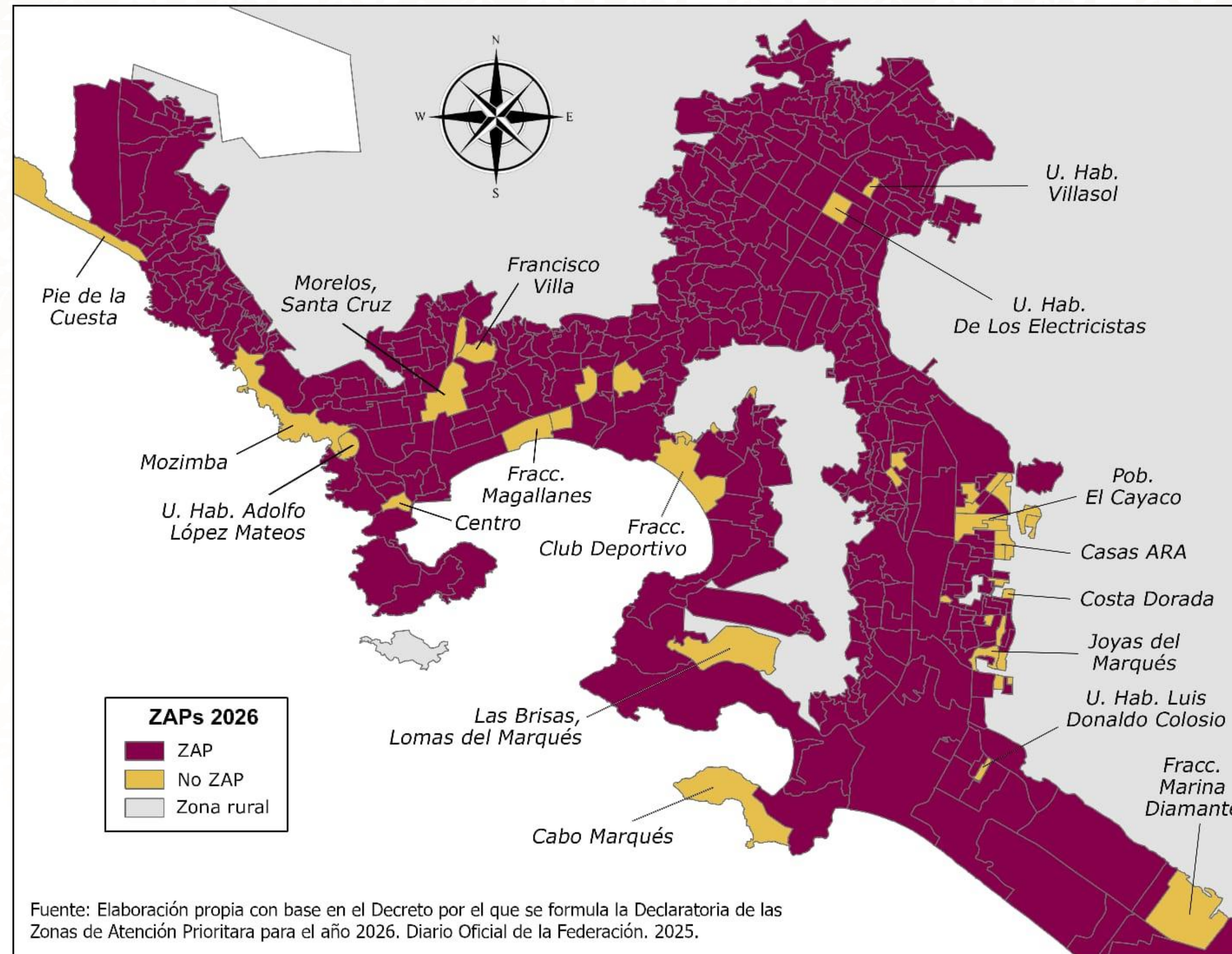

EL PROGRAMA SE COMPONE POR:

- 1. PROPUESTAS CIUDADANAS.**
- 2. PROPUESTAS DE LA SOCIEDAD CIVIL ORGANIZADA.**
- 3. NECESIDADES IDENTIFICADAS POR LA SECRETARÍA DE OBRAS PÚBLICAS, LA SECRETARÍA DE PLANEACIÓN Y DESARROLLO ECONÓMICO Y PRESIDENCIA.**
- 4. PROPUESTAS DE INTEGRANTES DEL COPLADEMUN.**

LA SELECCIÓN DE TODAS LAS PROPUESTAS SE REALIZÓ CON BASE EN LOS SIGUIENTES ELEMENTOS:

- 1. FACTIBILIDAD PARA LA REALIZACIÓN DE LA OBRA.**
- 2. IMPACTO SOCIAL.**
- 3. ZONA DE ATENCIÓN PRIORITARIA.**



ESTE AÑO, LA INVERSIÓN INICIAL ES DE 1,073,438,219 MILLONES DE PESOS, DIVIDIDO DE LA SIGUIENTE MANERA:

CLASIFICACIÓN	MONTO
OBRA DE INCIDENCIA DIRECTA	\$499,449.968.58
OBRA DE INCIDENCIA COMPLEMENTARIA	\$563,578,486.18
PRODIM	\$10,409,964.24



DISTRIBUCIÓN GRÁFICA DE LA INVERSIÓN

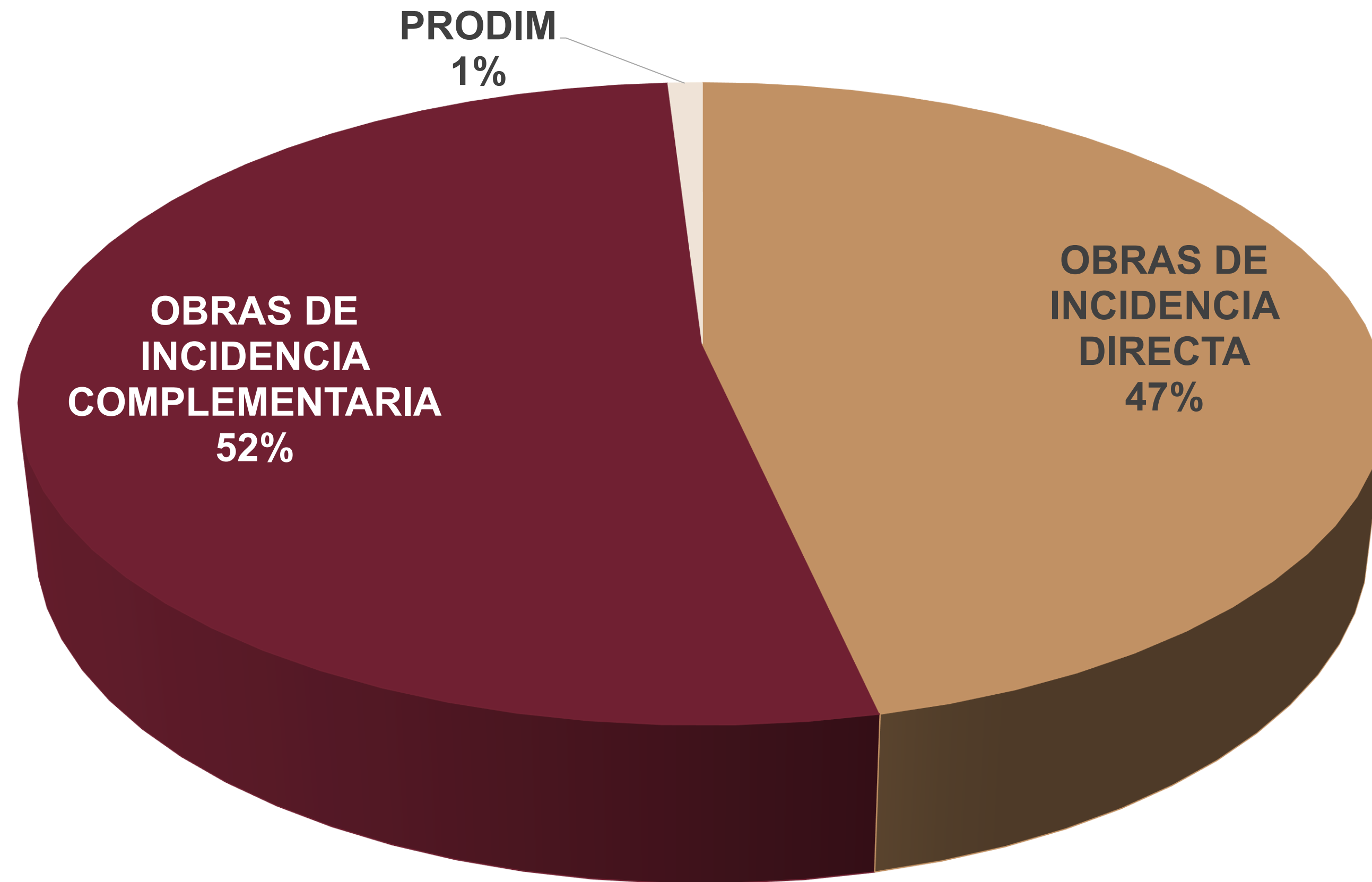

ESTE AÑO, LA INVERSIÓN INICIAL ES DE 1,073,438,219 MILLONES DE PESOS, DIVIDIDO DE LA SIGUIENTE MANERA:

RUBRO	MONTO
AGUA POTABLE	\$256,540,507.80
DRENAJE SANITARIO Y LETRINAS	\$134,032,769.79
ALCANTARILLADO	\$23,100,000.00
URBANIZACIÓN	\$573,246,769.67
INFRAESTRUCTURA BÁSICA DEL SECTOR EDUCATIVO	75,938,407.50
PRODIM	\$10,409,964.24



DISTRIBUCIÓN GRÁFICA DE LA INVERSIÓN

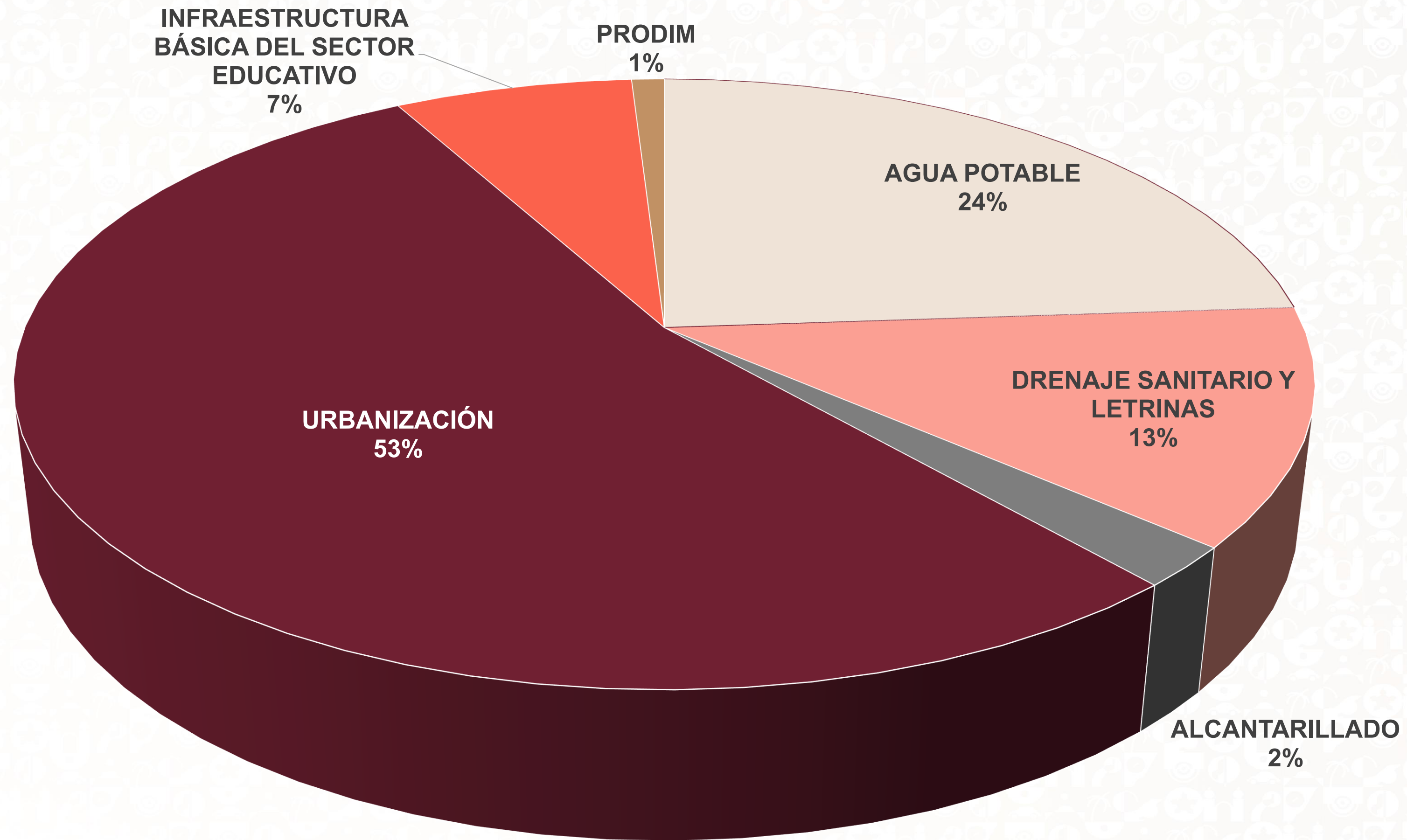

COMITÉ DE PLANEACIÓN PARA EL DESARROLLO MUNICIPAL (COPLADEMUN): *PLATAFORMA SIFAIS*



2024 - 2027

ACA
PUL
CO



SERVIR CON HONESTIDAD Y JUSTICIA

¿QUÉ ES LA PLATAFORMA SIFAIS?



ES LA PLATAFORMA EN LA CUAL SE PLANIFICA Y REGISTRA LA UTILIZACIÓN DEL RECURSO PROVENIENTE DEL FAISMUN:

OBJETIVO: ORGANIZAR, CONTROLAR Y FISCALIZAR EL EJERCICIO DEL RECURSO.

PRINCIPALES ASPECTOS A DESTACAR:

A TRAVÉS DE ESTA SE VALIDAN LAS PROPUESTAS DE OBRA.

PERMITE REALIZAR EL SEGUIMIENTO FÍSICO Y FINANCIERO DE LAS OBRAS PROGRAMAS.

SE EXIGEN REQUISITOS TÉCNICOS, COMO LA MEMORIA DESCRIPTIVA, PRESUPUESTO, PLANOS, REPORTE FOTOGRÁFICO, ACTAS DE COMITÉ, ENTRE OTROS.





GOBIERNO MUNICIPAL DE ACAPULCO DE JUAREZ