



SIMBOLOGÍA BÁSICA

| | | | |
|--|--------------------------------|-----------------------|----------------------------------|
| | Municipios | | Cuerpo de agua intermitente |
| | Sectores | | Cuerpo de agua perenne |
| | Subsectores | | Representación del relieve |
| | Vías de comunicación | | Curva de nivel acotada en metros |
| | Trazo de Tunnel | | Ubicación de Localidad |
| | Carretera Estatal | | Mancha urbana |
| | Carretera Federal | ACAPULCO | Con más 15,000 Habitantes |
| | Acceso Tunnel | OCOTITO | De 2,500 a 15,000 Habitantes |
| | Internacional | LOS COYOTES | Menores a 2,500 Habitantes |
| | Corriente de agua intermitente | Mpio. Acapulco | Municipios |
| | Corriente de agua perenne | Diamante | Sectores |
| | | Las Brisas | Subsectores |

SIMBOLOGÍA TEMÁTICA

Susceptibilidad de deslizamientos y taludes

| | |
|--|-------|
| | Alta |
| | Media |

Sismos y Hundimientos

| | |
|--|-----------------------------|
| | Planicie aluvial |
| | Frontera planicie y montaña |

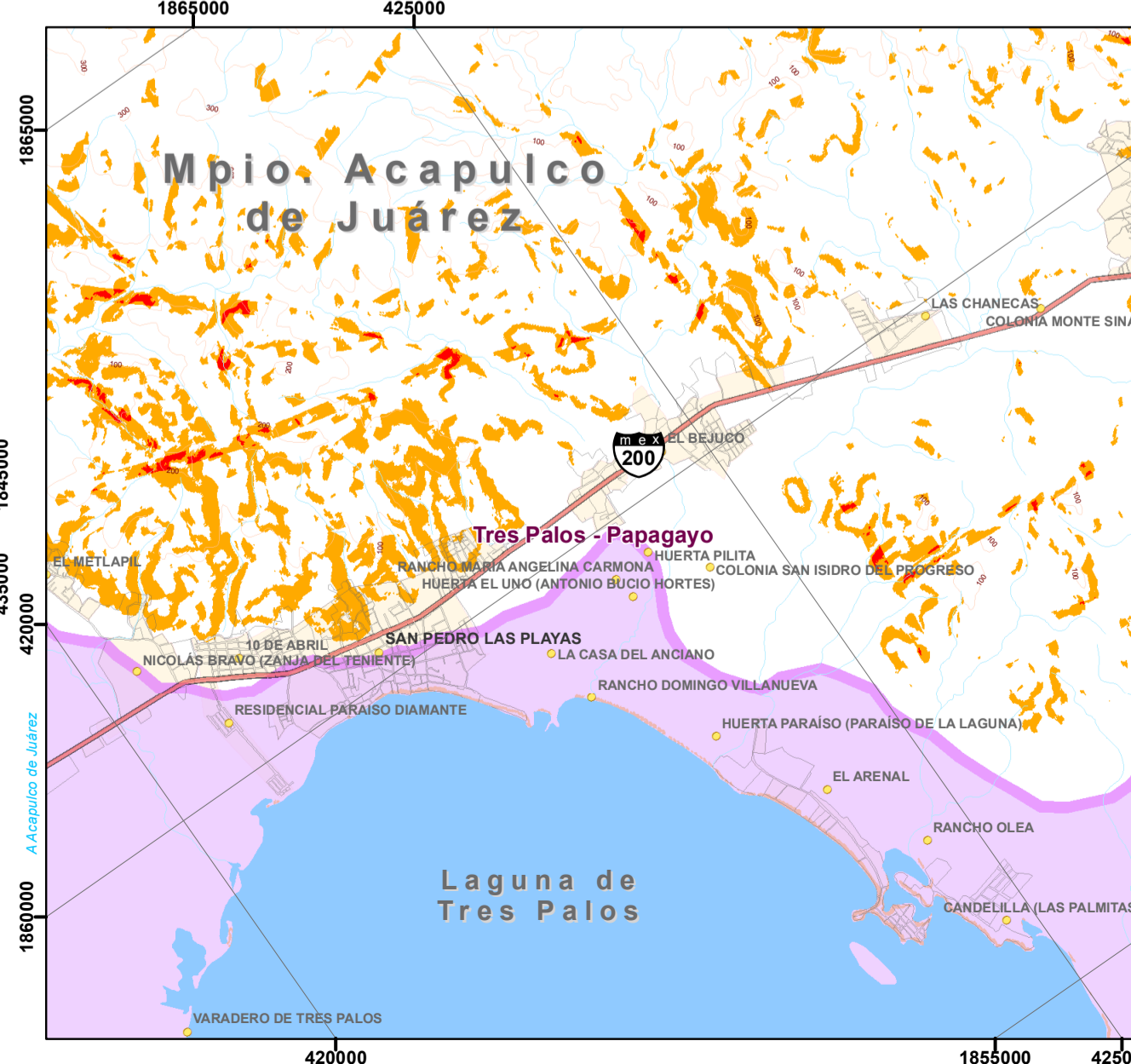
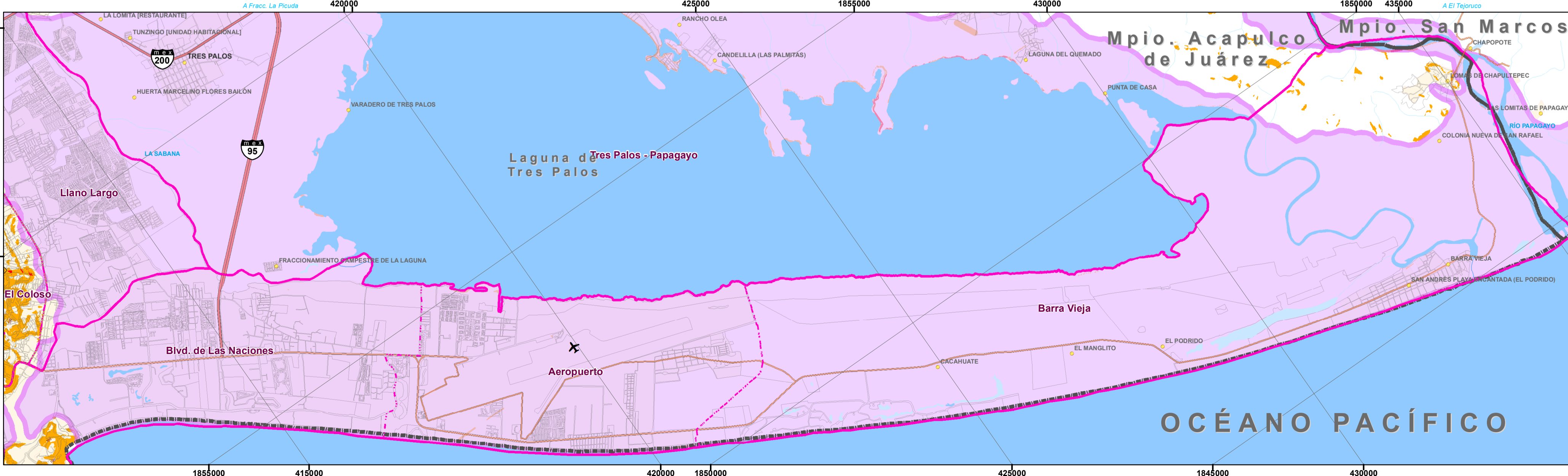
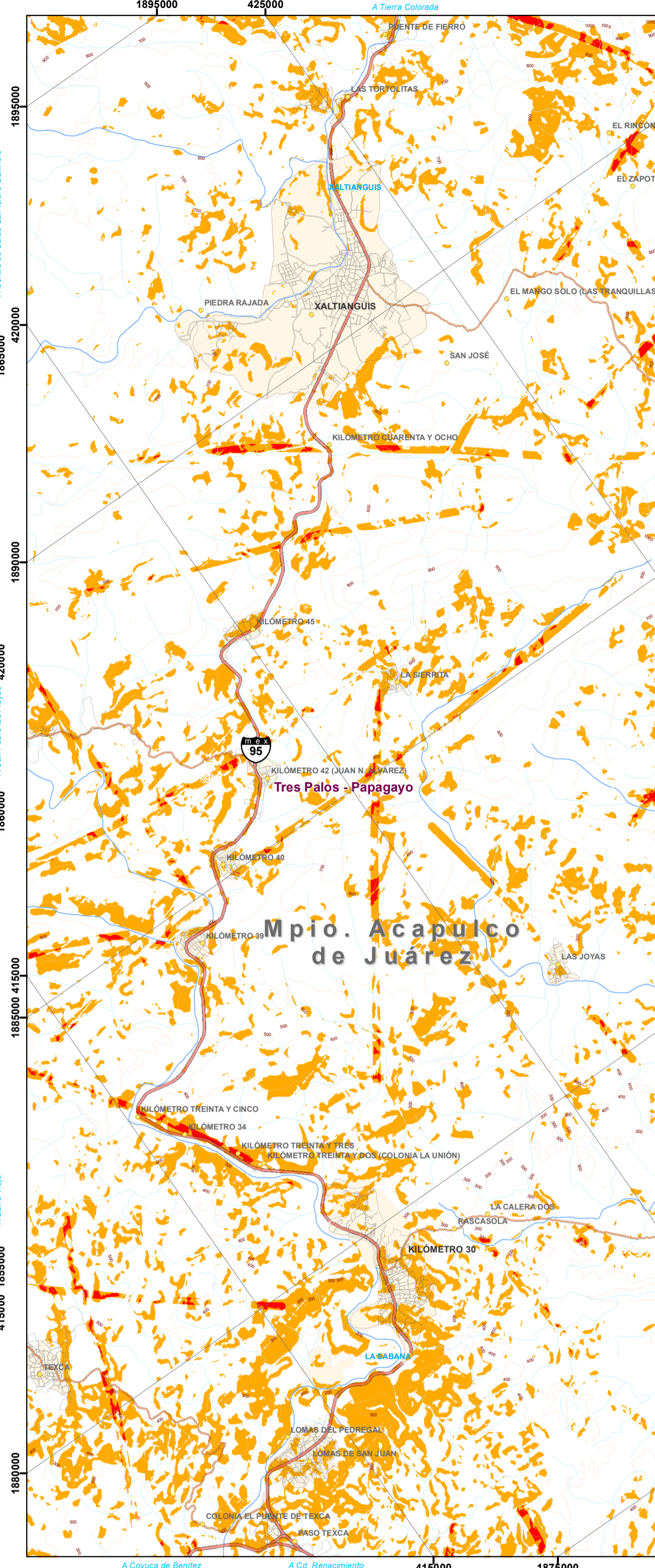
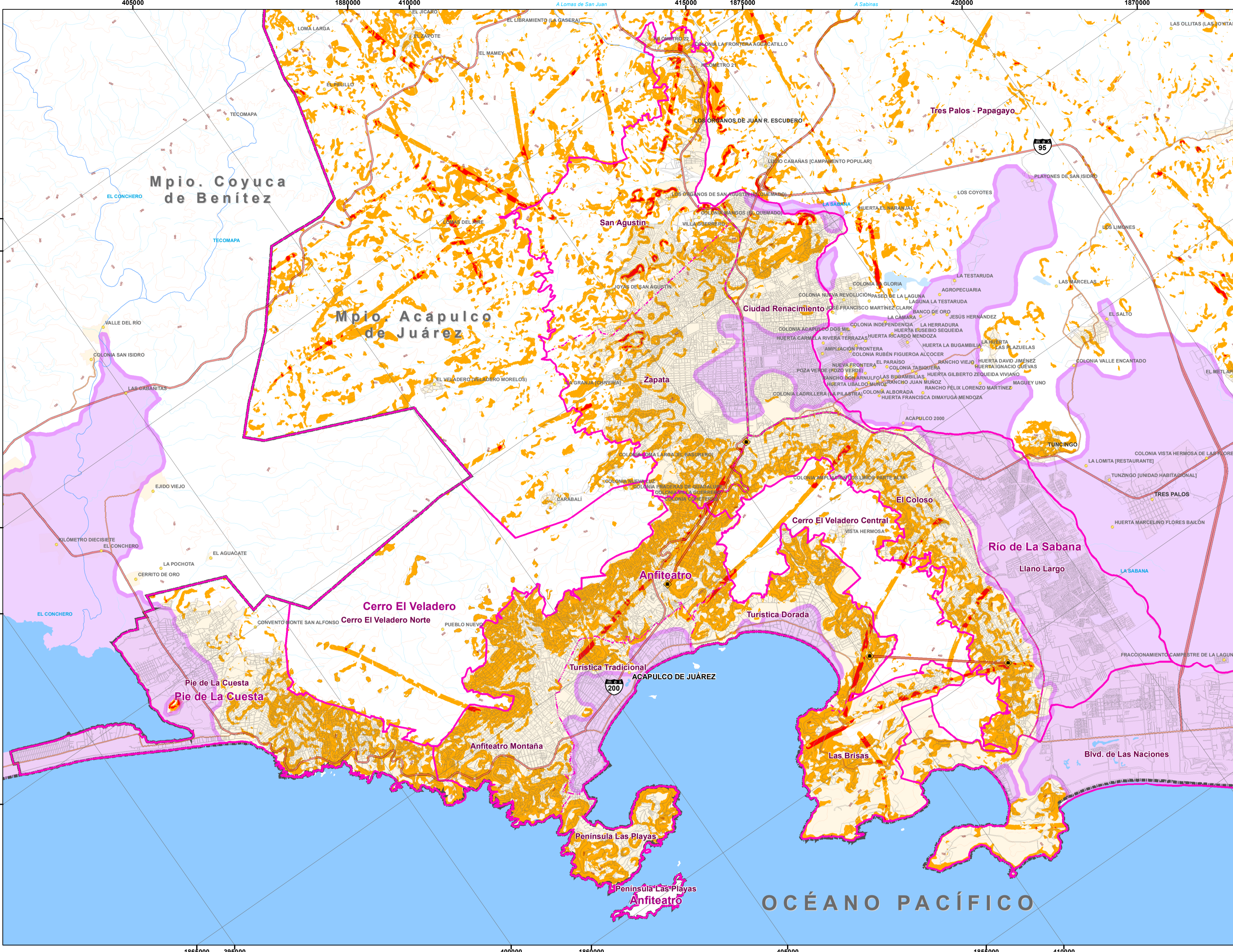

Las determinaciones de este mapa deben interpretarse de conformidad con lo establecido en el documento en externo del Plan Municipal de Desarrollo Urbano



Estrategia de Gestión de Sismos, Deslizamientos y Hundimientos

| | |
|---|--|
| Fuente Mapa Base: Límites administrativos de los municipios obtenidos del Marco Geostadístico (MG), Publicado por el Instituto Nacional de Estadística y Geografía, INEGI, febrero 2018. Rasgos hidrográficos, vías de comunicación, poblaciones y representación del relieve obtenidos del conjunto de datos vectoriales de las cartas topográficas escala 1:50,000 del INEGI, 2018 (CONURBA, 2018). | Clave: E - 11 |
| Fuente Temática: | Fecha: 2020 |
| Escala gráfica: Escala: 1:50,000 | Proyección: Proyección: Universal Transversal de Mercator Falso este: 500000.0 Falso norte: 0.0 Meridiano central: -99.0 Factor de escala: 0.9999 Latitud de origen: 0.0 Datum: WGS 1984 |

