

Nivel de Cumplimiento del Plan Municipal de Desarrollo 2018 - 2021

Ejercicio fiscal 2019



H. Ayuntamiento Constitucional de
Acapulco de Juárez
2018 - 2021



Presentación

Este informe, expresa el avance que esta administración ha tenido durante el primer año fiscal en la ejecución de las 477 líneas de acción planteadas en el Plan Municipal de Desarrollo 2018-2021, el cual conjunta tres ejes rectores, 23 programas y 71 estrategias. Este análisis se realizó con base a lo reportado por las dependencias municipales en el Primer Informe de Gobierno que corresponde al periodo octubre 2018 a agosto 2019 y a las líneas de acción reportadas por las mismas dependencias en el último cuatrimestre del 2019. El esquema de calificación es otorgar un punto a las acciones realizadas y contrastarlas con las establecidas, de esta forma se obtiene un porcentaje en el avance general en ejes rectores, programas y en líneas de acción, por lo que el resultado de este análisis al cierre del segundo semestre 2019 es de 284 líneas de acción atendidas que representa el 60 por ciento y resta por atenderse 193 líneas de acción, es decir el 40 por ciento por realizarse antes de que concluya esta administración.

Avance general



SEPLADE
Dirección de Planeación

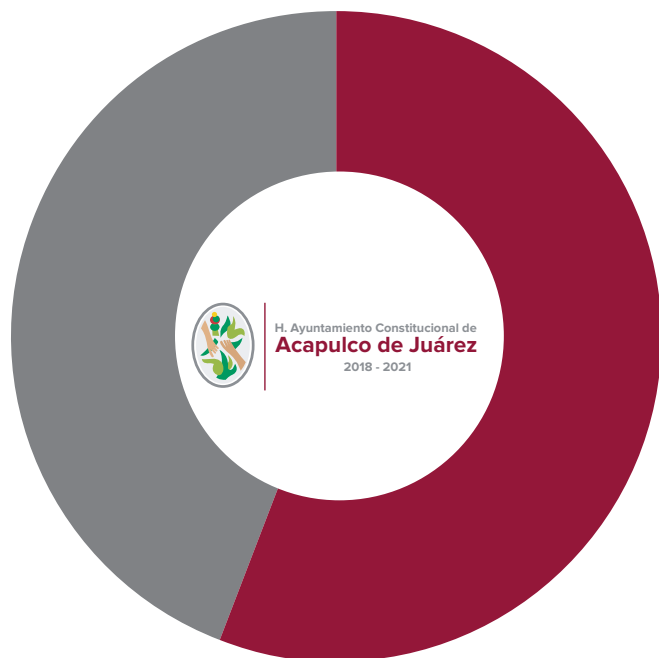

Líneas cumplidas **284**
Avance **60%**
2019

Municipio con gobernabilidad y empoderamiento ciudadano



65%

Municipio con equidad y bienestar social



56%

Municipio con desarrollo económico solidario y crecimiento sostenible



53%

Avance eje 1



SEPLADE
Dirección de Planeación

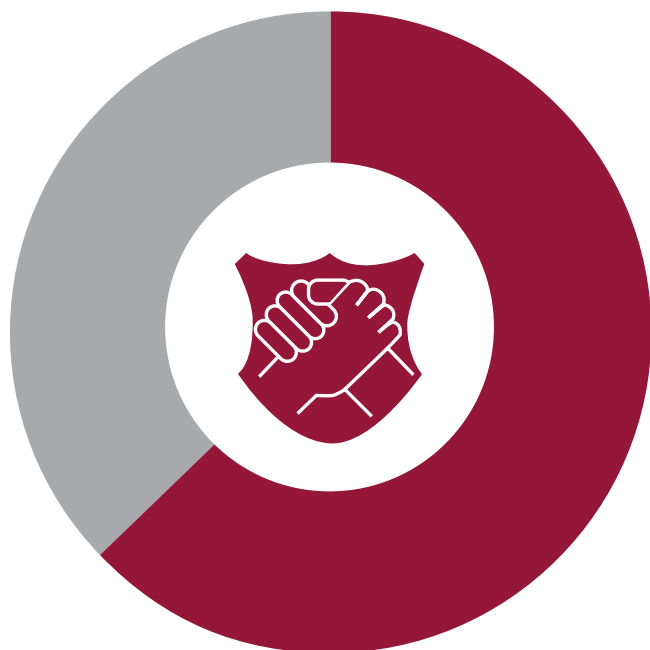

Líneas cumplidas **218**
Avance **63%**
2019

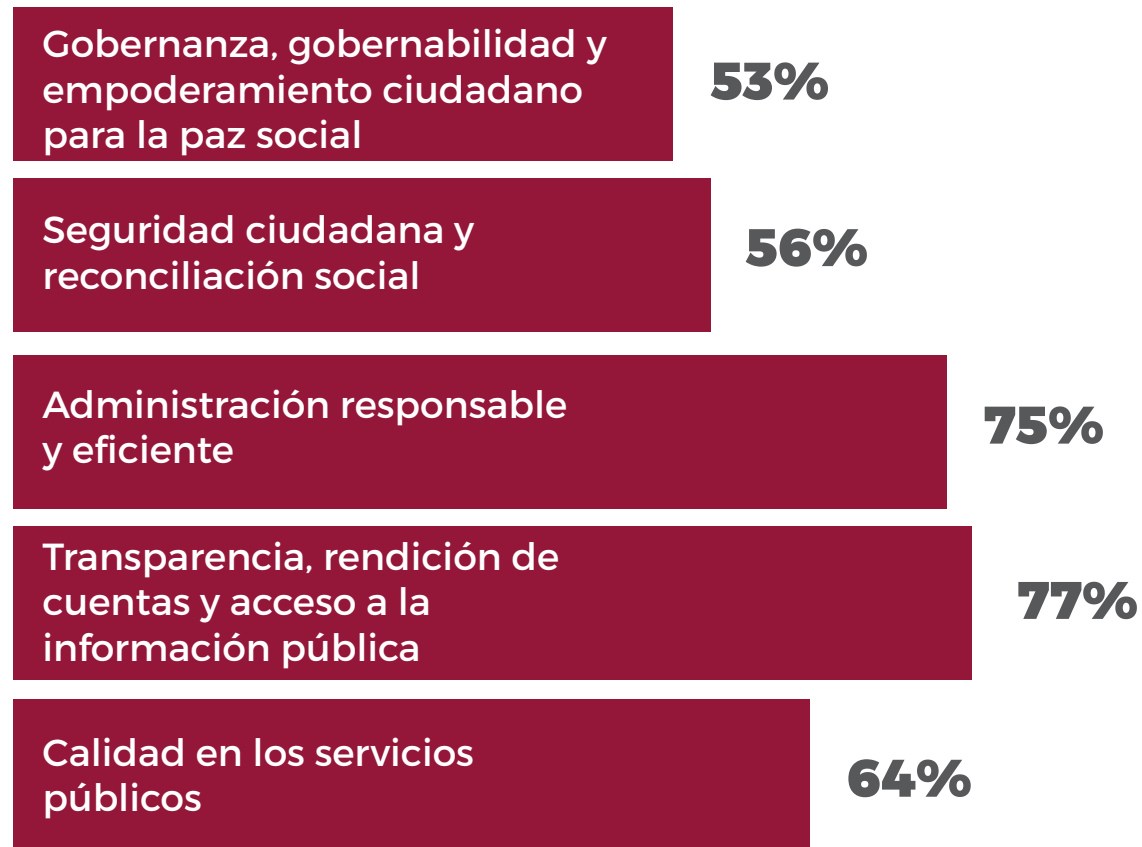

Avance eje 2



SEPLADE
Dirección de Planeación

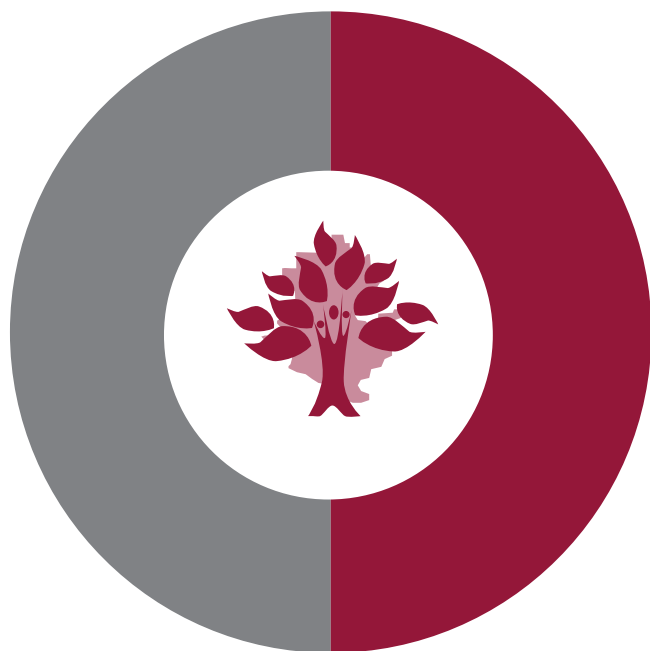

Líneas cumplidas **166**
Avance **50%**
2019

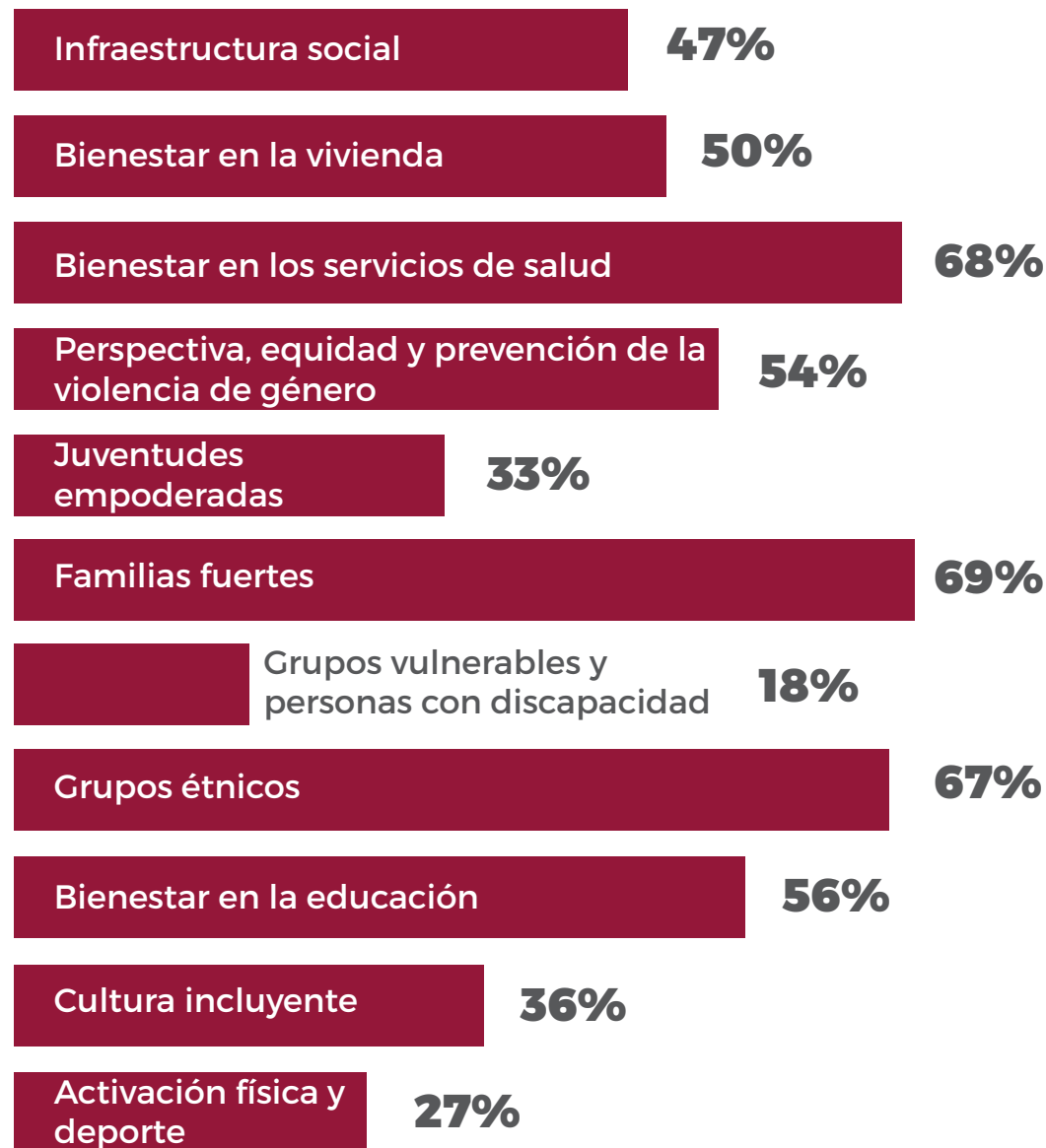

Avance eje 3



SEPLADE
Dirección de Planeación

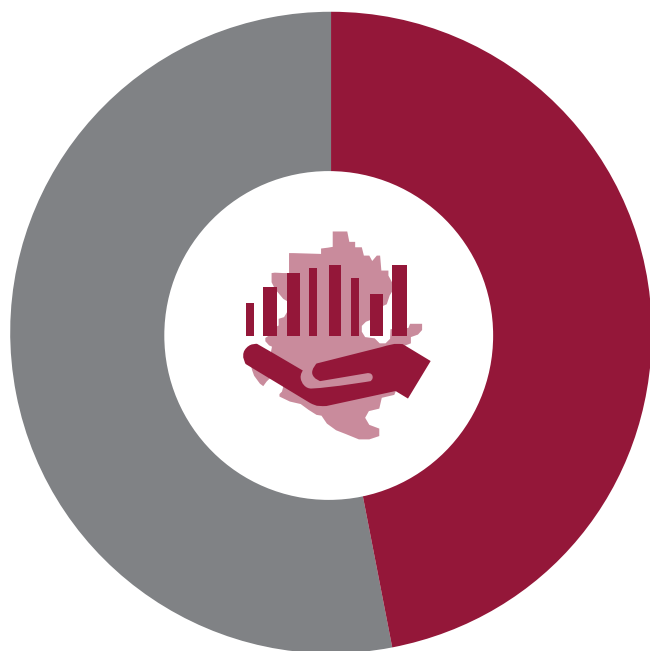

Líneas cumplidas **93**
Avance **47%**
2019





SEPLADE

Dirección de Planeación

Av. Costera Miguel Alemán No. 315 Palacio Federal 3er piso, Col. Centro. C.P. 39300 Acapulco; Gro.
Tel. (744) 440-7000 Ext. 6551, 6553,6549,6560 Email.dirplan2012@gmail.com